

Real Madrid Club de Fútbol - Maccabi Elite Basketball Club Tel Aviv 111-86

(55-36, 56-50)

Fecha: jue 20 feb 1986
Público asistente: 5000

Start Time: 19:30
Duración del juego: 13:18

Pabellón de la Ciudad Deportiva, Madrid (España) ()

: Costas Rigas ({official.Country}), Alan Richardson ({official.Country})

Teams/Mins	10'	20'	30'	40'
Real Madrid Club de Fútbol	25	55	82	111
Maccabi Elite Basketball Club Tel Aviv	16	36	59	86

Real Madrid Club de Fútbol	Min	Pts	Tiros de campo		3 puntos		2 PTS OTP		2 PTS ITP		Volc	Tiros 1pt		Faltas		Tapones		Rebotes			Rec	Per	AS	VAL	+/-	
			C/I	%	C/I	%	C/I	%	C/I	%		C/I	%	C/I	%	F	FA	For	Ag	O						D
Manuel Sainz Márquez																										
*4 Wayne Howard Robinson	37:07	15	7/9	78	0/0	0	3/4	75	4/5	80	1	1/1	100	3	2	0	0	3	1	4	2	6	4	17	20	
*5 Alfonso del Corral	33:16	16	7/10	70	1/2	50	2/4	50	4/4	100	0	1/1	100	3	3	0	0	1	1	2	2	5	20	25		
6 Fernando Manuel Romay	03:23	3	1/1	100	0/0	0	0/0	0	1/1	100	1	1/1	100	5	1	0	0	0	0	0	0	1	0	2	2	
*8 Linton Rodney Townes	40:00	32	13/19	68	3/5	60	2/5	40	8/9	89	1	3/4	75	4	2	1	0	2	8	10	3	2	2	39	25	
9 Marcos Carbonell	NJ																									
*10 Fernando Martín	39:30	25	11/17	65	0/0	0	2/4	50	9/13	69	1	3/3	100	3	4	2	1	1	4	5	4	2	5	33	28	
*11 Juan Antonio Corbalán	34:13	8	3/6	50	1/3	33	1/2	50	1/1	100	0	1/2	50	4	2	0	0	0	2	2	0	2	10	14	19	
12 Rafael Rullán (C)	NJ																									
13 x Carvajal	NJ																									
14 Juan Manuel López	12:31	12	5/7	71	1/2	50	1/2	50	3/3	100	0	1/2	50	1	2	0	0	1	0	1	1	0	2	13	6	
Equipo/Entrenador																										
Totales	200:00	111	47/69	68	6/12	50	11/21	52	30/36	83	4	11/14	79	23	16	3	1	8	18	26	12	15	28	140	25	
Titulares		96	41/61	67	5/10	50	10/19	53	26/32	81	3	9/11	82	17	13	3	1	7	16	23	11	14	26	123	117	
Banca		15	6/8	75	1/2	50	1/2	50	4/4	100	1	2/3	67	6	3	0	0	1	0	1	1	1	2	15	8	
First Half		111	47/69	68	6/12	50	11/21	52	30/36	83	4	11/14	79	23	16	3	1	8	18	26	12	15	28	140	25	

Ratio Ast/Pér	Rec/Pér	FC/FR
1,9	0,8	1,4
Reb.Of./Lanz.fallados		36%
Rebotes Def./Lanz. fallados		56%
RebTot/Total rebotes		44%

Puntos en la pintura	60
Puntos de contra ataque	24
Puntos de segunda oportunidad	10

Mayor ventaja	28
Biggest Lead Score	90-62

Empates	1
Cambios de liderazgo	1

Maccabi Elite Basketball Club Tel Aviv	Min	Pts	Tiros de campo		3 puntos		2 PTS OTP		2 PTS ITP		Volc	Tiros 1pt		Faltas		Tapones		Rebotes			Rec	Per	AS	VAL	+/-
			C/I	%	C/I	%	C/I	%	C/I	%		C/I	%	C/I	%	F	FA	For	Ag	O					
Zvi-Shmual Sherf																									
4 Howard Alan Lassoff	16:23	1	0/0	0	0/0	0	0/0	0	0/0	0	0	1/2	50	2	2	0	0	1	2	3	0	1	0	2	-10
7 Mordechai Aroesti	12:37	0	0/1	0	0/1	0	0/0	0	0/0	0	0	0/0	0	0	0	0	0	1	1	2	1	3	3	2	1
8 Corky Nelson	NJ																								
*9 Moshe Berkovich (C)	35:41	18	7/16	44	3/6	50	4/9	44	0/1	0	0	1/4	25	5	2	0	0	0	4	4	2	0	0	12	-22
10 Ron Shtrychman	01:42	0	0/1	0	0/0	0	0/0	0	0/1	0	0	0/0	0	0	0	0	0	1	0	1	0	0	0	0	-3
*11 Chen Lippin	27:23	1	0/1	0	0/1	0	0/0	0	0/0	0	0	1/2	50	1	2	0	0	0	0	0	1	2	3	1	-26
*12 Doron Jamchi	26:14	13	4/10	40	0/4	0	2/3	67	2/3	67	0	5/5	100	1	4	0	0	0	0	0	0	1	0	6	-15
*13 Kevin Dornell Magee	40:00	12	6/12	50	0/0	0	0/2	0	6/10	60	0	0/1	0	3	3	1	2	9	5	14	5	4	0	21	-25
14 Lior Arditty	NJ																								
*15 Lee Willie Johnson	40:00	41	16/24	67	0/1	0	7/11	64	9/12	75	3	9/9	100	4	10	0	1	4	4	8	0	10	0	31	-25
Equipo/Entrenador																									
Totales	200:00	86	33/65	51	3/13	23	13/25	52	17/27	63	3	17/23	74	16	23	1	3	17	16	33	9	21	6	76	-25
Titulares		85	33/63	52	3/12	25	13/25	52	17/26	65	3	16/21	76	14	21	1	3	13	13	26	8	17	3	71	113
Banca		1	0/2	0	0/1	0	0/0	0	0/1	0	0	1/2	50	2	2	0	0	3	3	6	1	4	3	4	-12
First Half		86	33/65	51	3/13	23	13/25	52	17/27	63	3	17/23	74	16	23	1	3	17	16	33	9	21	6	76	-25

Ratio Ast/Pér	Rec/Pér	FC/FR
0,3	0,4	0,7
Reb.Of./Lanz.fallados		53%
Rebotes Def./Lanz. fallados		73%
RebTot/Total rebotes		56%

Puntos en la pintura	34
Puntos de contra ataque	5
Puntos de segunda oportunidad	13

Mayor ventaja	0
Biggest Lead Score	0-0

Copa de Campeones Europeos 1985-1986 | Liguilla Semifinal | Jornada 7

Estadísticas completas avanzadas

Pabellón de la Ciudad Deportiva, Madrid (España), jue 20 feb 1986 Horario de inicio: 19:30

Real Madrid Club de Fútbol 111 – 86 Maccabi Elite Basketball Club Tel Aviv
(55-36, 56-50)

Juego Nb.: 258

Público asistente: 5000

Duración del juego: 13:17

Reporte generado: mié 27 may 2026 21:39

Árbitro: Costas Rigas (GRE) Árbitro(s): Alan Richardson (GBR)

Resultado por 10 intervalo de minutos	RMD	C1		C2	
	TEL	25	55	82	111
		16	36	59	86

No	Nombre	Min	Pts	2 puntos		Volc	3 puntos		Tiros de campo		Tiros 1pt		Rebotes			Faltas		Rec	Per	AS	Taponos		VAL	Efof	Pts/Min	+/-		
				C/I	%		C/I	%	C/I	%	C/I	%	RO	RD	RT	F	Ag				TF	TR						
*4	Wayne Howard Robinson	37:07	15	7/9	77,8	1	0/0	0,0	7/9	77,8	1/1	100,0	3	1	4	3	2	2	6	4	0	0	17	0,97	0,40	20		
*5	Alfonso del Corral	33:16	16	6/8	75,0	0	1/2	50,0	7/10	70,0	1/1	100,0	1	1	2	3	3	2	2	5	0	0	20	1,28	0,48	25		
6	Fernando Manuel Romay	03:23	3	1/1	100,0	1	0/0	0,0	1/1	100,0	1/1	100,0	0	0	0	5	1	0	1	0	0	0	2	1,20	0,89	2		
*8	Linton Rodney Townes	40:00	32	10/14	71,4	1	3/5	60,0	13/19	68,4	3/4	75,0	2	8	10	4	2	3	2	2	1	0	39	1,39	0,80	25		
9	Marcos Carbonell	NJ																										
*10	Fernando Martín	39:30	25	11/17	64,7	1	0/0	0,0	11/17	64,7	3/3	100,0	1	4	5	3	4	4	2	5	2	1	33	1,22	0,63	28		
*11	Juan Antonio Corbalán	34:13	8	2/3	66,7	0	1/3	33,3	3/6	50,0	1/2	50,0	0	2	2	4	2	0	2	10	0	0	14	0,89	0,23	19		
12	Rafael Rullán (C)	NJ																										
13	x Carvajal	NJ																										
14	Juan Manuel López	12:31	12	4/5	80,0	0	1/2	50,0	5/7	71,4	1/2	50,0	1	0	1	1	2	1	0	2	0	0	13	1,50	0,96	6		
Equipo/Entrenador													0	2	2	0		0										
Totales		200:00	111	41/57	71,9	4	6/12	50,0	47/69	68,1	11/14	78,6	8	18	26	23	16	12	15	28	3	1	140	8,45	0,56	25		
Cuarto 1		100:00	55	20/25	80,0	2	4/6	66,7	24/31	77,4	3/5	60,0	2	11	13	7	7	6	8	16	1	0	74	6,45	0,55	19		
Cuarto 2		100:00	56	21/32	65,6	2	2/6	33,3	23/38	60,5	8/9	88,9	6	7	13	16	9	6	7	12	2	1	66	7,73	0,56	6		

Ratio Ast/Pér	1,9
Rec/Pér	0,8
FC/FR	1,4

Reb.Of./Lanz fallados	36%
Rebotes Def./Lanz fallados	56%
RebTot/Total rebotes	44%

Titulares					
Pts	Pts %	FG%	Reb	Reb %	Min %
96	86	88	23	88	92

Banca					
Pts	Pts %	FG%	Reb	Reb %	Min %
15	14	12	1	4	8

Puntos de pérdidas	27
Puntos de contra ataque	24
Puntos de segunda oportunidad	10
Puntos en la pintura	60

Documento creado por jugarenequipo para la basketpedia.
NO ES OFICIAL!, pero está realizado siguiendo los criterios estadísticos vigentes en el momento de la disputa del partido.

Copa de Campeones Europeos 1985-1986 | Liguilla Semifinal | Jornada 7

Estadísticas completas avanzadas

Pabellón de la Ciudad Deportiva, Madrid (España), jue 20 feb 1986 Horario de inicio: 19:30

Real Madrid Club de Fútbol 111 – 86 Maccabi Elite Basketball Club Tel Aviv
(55-36, 56-50)

Juego Nb.: 258

Público asistente: 5000

Duración del juego: 13:17

Reporte generado: mié 27 may 2026 21:39

Árbitro: Costas Rigas (GRE) Árbitro(s): Alan Richardson (GBR)

Resultado por 10 intervalo de minutos	RMD	C1		C2	
	TEL	25	55	82	111
		16	36	59	86

No	Nombre	Min	Pts	2 puntos		Volc	3 puntos		Tiros de campo		Tiros 1pt		Rebotes			Faltas		Rec	Per	AS	Taponos		VAL	Efof	Pts/Min	+/-
				C/I	%		C/I	%	C/I	%	C/I	%	RO	RD	RT	F	Ag				TF	TR				
4	Howard Alan Lassoff	16:23	1	0/0	0,0	0	0/0	0,0	0/0	0,0	1/2	50,0	1	2	3	2	2	0	1	0	0	0	2	0,50	0,06	-10
7	Mordechai Aroesti	12:37	0	0/0	0,0	0	0/1	0,0	0/1	0,0	0/0	0,0	1	1	2	0	0	1	3	3	0	0	2	0,00	0,00	1
8	Corky Nelson	NJ																								
*9	Mbshe Berkovich (C)	35:41	18	4/10	40,0	0	3/6	50,0	7/16	43,8	1/4	25,0	0	4	4	5	2	2	0	0	0	0	12	1,00	0,50	-22
10	Ron Shtrychman	01:42	0	0/1	0,0	0	0/0	0,0	0/1	0,0	0/0	0,0	1	0	1	0	0	0	0	0	0	0	0	0,00	0,00	-3
*11	Chen Lippin	27:23	1	0/0	0,0	0	0/1	0,0	0/1	0,0	1/2	50,0	0	0	0	1	2	1	2	3	0	0	1	0,25	0,04	-26
*12	Doron Jamchi	26:14	13	4/6	66,7	0	0/4	0,0	4/10	40,0	5/5	100,0	0	0	0	1	4	0	1	0	0	6	0,96	0,50	-15	
*13	Kevin Dornell Magee	40:00	12	6/12	50,0	0	0/0	0,0	6/12	50,0	0/1	0,0	9	5	14	3	3	5	4	0	1	2	21	0,73	0,30	-25
14	Lior Arditty	NJ																								
*15	Lee Willie Johnson	40:00	41	16/23	69,6	3	0/1	0,0	16/24	66,7	9/9	100,0	4	4	8	4	10	0	10	0	0	1	31	1,06	1,02	-25
Equipo/Entrenador													1	0	1	0										
Totales		200:00	86	30/52	57,7	3	3/13	23,1	33/65	50,8	17/23	73,9	17	16	33	16	23	9	21	6	1	3	76	4,51	0,43	-25
Cuarto 1		100:00	36	14/26	53,8	2	2/8	25,0	16/34	47,1	2/2	100,0	7	6	13	7	7	3	10	4	0	1	28	3,18	0,36	-19
Cuarto 2		100:00	50	16/26	61,5	1	1/5	20,0	17/31	54,8	15/21	71,4	10	10	20	9	16	6	11	2	1	2	48	5,32	0,50	-6

Ratio Ast/Pér	0,3
Rec/Pér	0,4
FC/FR	0,7

Reb.Of./Lanz fallados	53%
Rebotes Def./Lanz fallados	73%
RebTot/Total rebotes	56%

Titulares					
Pts	Pts %	FG%	Reb	Reb %	Min %
85	99	97	26	79	85

Banca					
Pts	Pts %	FG%	Reb	Reb %	Min %
1	1	3	6	18	15

Puntos de pérdidas	14
Puntos de contra ataque	5
Puntos de segunda oportunidad	13
Puntos en la pintura	34

Documento creado por jugarenequipo para la basketpedia.
NO ES OFICIAL!, pero está realizado siguiendo los criterios estadísticos vigentes en el momento de la disputa del partido.

Copa de Campeones Europeos 1985-1986 | Liguilla Semifinal | Jornada 7

**Planilla estadística
FIBA**

Pabellón de la Ciudad Deportiva, Madrid (España), jue 20 feb 1986 Horario de inicio: 19:30

Juego No.: 258

**Real Madrid Club de Fútbol 111 – 86 Maccabi Elite
Basketball Club Tel Aviv**
(55-36, 56-50)

Público asistente: 5000

Duración del juego: 13:16

Reporte generado: mié 27 may 2026 21:37

Árbitro: Costas Rigas (GRE) **Árbitro(s):** Alan Richardson (GBR)

Resultado por 10 intervalo de minutos		C1		C2	
		RMD	25	55	82
	TEL	16	36	59	86

Entrenador: Manuel Sainz Márquez (ESP)

Real Madrid Club de Fútbol (RMD)

Entrenador(es) asistente(s): Clifford Luyk Diem (USA)

No	Nombre	Min	Tiros de campo		2 puntos		3 puntos		Tiros 1pt		Rebotes			AS	Per	Rec	TF	Faltas		+/-	VAL	Pts
			C/I	%	C/I	%	C/I	%	C/I	%	RO	RD	RT					FC	FR			
*4	Wayne Howard Robinson	37:07	7/9	77,8	7/9	77,8	0/0	0,0	1/1	100,0	3	1	4	4	6	2	0	3	2	20	17	15
*5	Alfonso del Corral	33:16	7/10	70,0	6/8	75,0	1/2	50,0	1/1	100,0	1	1	2	5	2	2	0	3	3	25	20	16
6	Fernando Manuel Romay	03:23	1/1	100,0	1/1	100,0	0/0	0,0	1/1	100,0	0	0	0	0	1	0	0	5	1	2	2	3
*8	Linton Rodney Townes	40:00	13/19	68,4	10/14	71,4	3/5	60,0	3/4	75,0	2	8	10	2	2	3	1	4	2	25	39	32
9	Marcos Carbonell	NJ																				
*10	Fernando Martín	39:30	11/17	64,7	11/17	64,7	0/0	0,0	3/3	100,0	1	4	5	5	2	4	2	3	4	28	33	25
*11	Juan Antonio Corbalán	34:13	3/6	50,0	2/3	66,7	1/3	33,3	1/2	50,0	0	2	2	10	2	0	0	4	2	19	14	8
12	Rafael Rullán (C)	NJ																				
13	x Carvajal	NJ																				
14	Juan Manuel López	12:31	5/7	71,4	4/5	80,0	1/2	50,0	1/2	50,0	1	0	1	2	0	1	0	1	2	6	13	12
Equipo/Entrenador											0	2	2		0			0				
Totales		200:00	47/69	68,1	41/57	71,9	6/12	50,0	11/14	78,6	8	18	26	28	15	12	3	23	16	25	140	111

Entrenador: Zvi-Shmual Sherf (ISR)

Maccabi Elite Basketball Club Tel Aviv (TEL)

Entrenador(es) asistente(s): Moshe Weinkrantz (ISR)

No	Nombre	Min	Tiros de campo		2 puntos		3 puntos		Tiros 1pt		Rebotes			AS	Per	Rec	TF	Faltas		+/-	VAL	Pts
			C/I	%	C/I	%	C/I	%	C/I	%	RO	RD	RT					FC	FR			
4	Howard Alan Lassoff	16:23	0/0	0,0	0/0	0,0	0/0	0,0	1/2	50,0	1	2	3	0	1	0	0	2	2	-10	2	1
7	Mordechai Aroesti	12:37	0/1	0,0	0/0	0,0	0/1	0,0	0/0	0,0	1	1	2	3	3	1	0	0	0	1	2	0
8	Corky Nelson	NJ																				
*9	Moshe Berkovich (C)	35:41	7/16	43,8	4/10	40,0	3/6	50,0	1/4	25,0	0	4	4	0	0	2	0	5	2	-22	12	18
10	Ron Shtrychman	01:42	0/1	0,0	0/1	0,0	0/0	0,0	0/0	0,0	1	0	1	0	0	0	0	0	0	-3	0	0
*11	Chen Lippin	27:23	0/1	0,0	0/0	0,0	0/1	0,0	1/2	50,0	0	0	0	3	2	1	0	1	2	-26	1	1
*12	Doron Jamchi	26:14	4/10	40,0	4/6	66,7	0/4	0,0	5/5	100,0	0	0	0	0	1	0	0	1	4	-15	6	13
*13	Kevin Dornell Magee	40:00	6/12	50,0	6/12	50,0	0/0	0,0	0/1	0,0	9	5	14	0	4	5	1	3	3	-25	21	12
14	Lior Arditty	NJ																				
*15	Lee Willie Johnson	40:00	16/24	66,7	16/23	69,6	0/1	0,0	9/9	100,0	4	4	8	0	10	0	0	4	10	-25	31	41
Equipo/Entrenador											1	0	1		0			0				
Totales		200:00	33/65	50,8	30/52	57,7	3/13	23,1	17/23	73,9	17	16	33	6	21	9	1	16	23	-25	76	86

	RMD	TEL
Puntos de pérdidas	27	14
Puntos en la pintura	60 (30/36) 83,3	34 (17/27) 63,0
Puntos de segunda oportunidad	10	13
Puntos de contra ataque	24	5
Fast Break Points from Turnovers	8	2
Puntos de la banca	15	1

	RMD	TEL
Mayor ventaja	28 (90-62)	0 (0-0)
Mayor racha de anotación consecutiva	8 (31-16)	7 (72-52)
Points per Possession	1,35	1,09
Cambios de liderazgo		1
Empates		1
Tiempo liderando	39:15	00:00

Leyenda

No	Número jugador	Min	Minutos jugados	C/I	Lanzamientos convertidos	%	Porcentaje de tiro	RO	Rebotes ofensivos
RD	Rebotes Defensivos	RT	Rebotes totales	AS	Asistencias	Per	Pérdidas	Rec	Recuperos
TF	Tiros taponados	TR	Taponos recibidos	FC	Faltas personales	FR	Faltas recibidas	+/-	Más/Menos
VAL	Eficiencia	Pts	Puntos	*	Titulares	(c)	Capitán	NJ	No Jugó

Documento creado por jugarenequipo para la basketpedia.
NO ES OFICIAL!, pero está realizado siguiendo los criterios estadísticos vigentes en el momento de la disputa del partido.

Copa de Campeones Europeos 1985-1986 | Liguilla Semifinal | Jornada 7

Estadísticas completas

Pabellón de la Ciudad Deportiva, Madrid (España), jue 20 feb 1986 Horario de inicio: 19:30

**Real Madrid Club de Fútbol 111 – 86 Maccabi Elite
Basketball Club Tel Aviv**
(55-36, 56-50)

Juego ID: 258

Juego No.: 258

Público asistente: 5000

Duración del juego: 13:17

Reporte generado: mié 27 may 2026 21:38

Árbitro: Costas Rigas (GRE) **Árbitro(s):** Alan Richardson (GBR)

Resultado por 10 intervalo de minutos		C1		C2	
		RMD	55	82	111
	TEL	16	36	59	86

Entrenador: Manuel Sainz Márquez (ESP)

Entrenador(es) asistente(s): Clifford Luyk Diem (USA)

Real Madrid Club de Fútbol (RMD)

No	Nombre	Min	Tiros de campo		2 puntos		3 puntos		Tiros 1pt		Rebotes			AS	Per	Rec	Tapones		Faltas		+/-	VAL	Pts
			CI	%	CI	%	CI	%	CI	%	RO	RD	RT				TF	TR	FC	FR			
*4	Wayne Howard Robinson	37:07	7/9	77,8	7/9	77,8	0/0	0,0	1/1	100,0	3	1	4	4	6	2	0	0	3	2	20	17	15
*5	Alfonso del Corral	33:16	7/10	70,0	6/8	75,0	1/2	50,0	1/1	100,0	1	1	2	5	2	2	0	0	3	3	25	20	16
6	Fernando Manuel Romay	03:23	1/1	100,0	1/1	100,0	0/0	0,0	1/1	100,0	0	0	0	0	1	0	0	0	5	1	2	2	3
*8	Linton Rodney Townes	40:00	13/19	68,4	10/14	71,4	3/5	60,0	3/4	75,0	2	8	10	2	2	3	1	0	4	2	25	39	32
9	Marcos Carbonell	NJ																					
*10	Fernando Martín	39:30	11/17	64,7	11/17	64,7	0/0	0,0	3/3	100,0	1	4	5	5	2	4	2	1	3	4	28	33	25
*11	Juan Antonio Corbalán	34:13	3/6	50,0	2/3	66,7	1/3	33,3	1/2	50,0	0	2	2	10	2	0	0	0	4	2	19	14	8
12	Rafael Rullán (C)	NJ																					
13	x Carvajal	NJ																					
14	Juan Manuel López	12:31	5/7	71,4	4/5	80,0	1/2	50,0	1/2	50,0	1	0	1	2	0	1	0	0	1	2	6	13	12
Equipo/Entrenador											0	2	2		0			0					
Totales		200:00	47/69	68,1	41/57	71,9	6/12	50,0	11/14	78,6	8	18	26	28	15	12	3	1	23	16	25	140	111

Entrenador: Zvi-Shmual Sherf (ISR)

Maccabi Elite Basketball Club Tel Aviv (TEL)

Entrenador(es) asistente(s): Moshe Weinkrantz (ISR)

No	Nombre	Min	Tiros de campo		2 puntos		3 puntos		Tiros 1pt		Rebotes			AS	Per	Rec	Tapones		Faltas		+/-	VAL	Pts
			CI	%	CI	%	CI	%	CI	%	RO	RD	RT				TF	TR	FC	FR			
4	Howard Alan Lassoff	16:23	0/0	0,0	0/0	0,0	0/0	0,0	1/2	50,0	1	2	3	0	1	0	0	0	2	2	-10	2	1
7	Mordechai Aroesti	12:37	0/1	0,0	0/0	0,0	0/1	0,0	0/0	0,0	1	1	2	3	3	1	0	0	0	0	1	2	0
8	Corky Nelson	NJ																					
*9	Moshe Berkovich (C)	35:41	7/16	43,8	4/10	40,0	3/6	50,0	1/4	25,0	0	4	4	0	0	2	0	0	5	2	-22	12	18
10	Ron Shtrychman	01:42	0/1	0,0	0/1	0,0	0/0	0,0	0/0	0,0	1	0	1	0	0	0	0	0	0	0	-3	0	0
*11	Chen Lippin	27:23	0/1	0,0	0/0	0,0	0/1	0,0	1/2	50,0	0	0	0	3	2	1	0	0	1	2	-26	1	1
*12	Doron Jamchi	26:14	4/10	40,0	4/6	66,7	0/4	0,0	5/5	100,0	0	0	0	0	1	0	0	0	1	4	-15	6	13
*13	Kevin Dornell Magee	40:00	6/12	50,0	6/12	50,0	0/0	0,0	0/1	0,0	9	5	14	0	4	5	1	2	3	3	-25	21	12
14	Lior Arditty	NJ																					
*15	Lee Willie Johnson	40:00	16/24	66,7	16/23	69,6	0/1	0,0	9/9	100,0	4	4	8	0	10	0	0	1	4	10	-25	31	41
Equipo/Entrenador											1	0	1		0			0					
Totales		200:00	33/65	50,8	30/52	57,7	3/13	23,1	17/23	73,9	17	16	33	6	21	9	1	3	16	23	-25	76	86

	RMD	TEL
Puntos de pérdidas	27	14
Puntos en la pintura	60 (30/36) 83,3	34 (17/27) 63,0
Puntos de segunda oportunidad	10	13
Puntos de contra ataque	24	5
Fast Break Points from Turnovers	8	2
Puntos de la banca	15	1

	RMD	TEL
Mayor ventaja	28 (90-62)	0 (0-0)
Mayor racha de anotación consecutiva	8 (31-16)	7 (72-52)
Points per Possession	1,35	1,09
Cambios de liderazgo		1
Empates		1
Tiempo liderando	39:15	00:00

Leyenda

No	Número jugador	Min	Minutos jugados	CI	Lanzamientos convertidos	%	Porcentaje de tiro	RO	Rebotes ofensivos
RD	Rebotes Defensivos	RT	Rebotes totales	AS	Asistencias	Per	Pérdidas	Rec	Recuperos
TF	Tiros taponados	TR	Tapones recibidos	FC	Faltas personales	FR	Faltas recibidas	+/-	Más/Menos
VAL	Eficiencia	Pts	Puntos	*	Titulares	(c)	Capitán	NJ	No Jugó

Documento creado por jugarenequipo para la basketpedia.
NO ES OFICIAL!, pero está realizado siguiendo los criterios estadísticos vigentes en el momento de la disputa del partido.

FEDERATION INTERNATIONALE DE BASKETBALL INTERNATIONAL BASKETBALL FEDERATION SCORESHEET

Team A: **REAL MADRID CLUB DE FÚTBOL**

Team B: **MACCABI ELITE BASKETBALL CLUB TEL AVIV**

Competition **COPA DE CAMPEONES EUROPEOS 1985-1986 | LIGUILLA SEMIFINAL | JORNADA 7** Date **20.02.1986** Time **18:30** Crew Chief **RIGAS, C. (GRE)**
 Game No **258** Place **PABELLÓN DE LA CIUDAD DEPORTIVA, MADRID (ESPAÑA)** Umpire 1 **RICHARDSON, A. (GBR)** Umpire 2

Team A: Real Madrid Club de Fútbol

Time-outs: H1 H2 OT

Team Fouls: Q1

X	X	X	X	X
---	---	---	---	---

 Q2

X	X	X	X	X
---	---	---	---	---

 Q3

1	2	3	4
---	---	---	---

 Q4

1	2	3	4
---	---	---	---

 HCC

License no	Players	No	Player in	Fouls				
				1	2	3	4	5
	ROBINSON, W.	4	⊗	P	P	P ₂		
	DEL CORRAL, A.	5	⊗	P	P	P ₂		
	ROMAY, F.	6		P	P ₂	P ₁	P ₁	
	TOWNES, L.	8	⊗	P	P ₂	P ₂	P ₂	
	CARBONELL, M.	9						
	MARTÍN, F.	10	⊗	P	P	P ₂		
	CORBALÁN, J.	11	⊗	P	P ₂	P ₂	U _c	
	RULLÁN, R. (CAP)	12						
	CARVAJAL, X.	13						
	LÓPEZ, J.	14		P ₂				

Head coach: **SAINZ MÁRQUEZ, M.**
 First assistant coach: **LUYK DIEM, C.**

Team B: Maccabi Elite Basketball Club Tel Aviv

Time-outs: H1 **10 19** H2 OT

Team Fouls: Q1

X	X	X	X	X
---	---	---	---	---

 Q2

X	X	X	X	X
---	---	---	---	---

 Q3

1	2	3	4
---	---	---	---

 Q4

1	2	3	4
---	---	---	---

 HCC

License no	Players	No	Player in	Fouls				
				1	2	3	4	5
	LASSOFF, H.	4		P ₂	P ₁			
	ARDESTI, M.	7						
	NELSON, C.	8						
	BERKOVICH, M. (CAP)	9	⊗	P	P	P ₁	P ₂	P ₂
	SHTRYGHMAN, R.	10						
	LIPPIN, C.	11	⊗	P ₂				
	JAMCHI, D.	12	⊗	P ₁				
	MAGEE, K.	13	⊗	P	P	P		
	ARDITTY, L.	14						
	JOHNSON, L.	15	⊗	P	P ₁	P	P ₂	

Head coach: **SHERF, Z.**
 First assistant coach: **WEINKRANTZ, M.**

Scorer: _____
 Assistant Scorer: _____
 Timer: _____
 Shot Clock Operator: _____

Crew Chief: _____
 Umpire 1: _____ Umpire 2: _____

Captain's signature in case of protest: _____

RUNNING SCORE

	A	B	A	B	A	B	A	B
	1	1	10	41	41	9	81	81
8	2	2	15	42	42	5	82	82
	3	3	8	43	43	13	83	83
4	4	4	9	44	44		84	84
	5	5	8	45	45	13	85	85
4	6	6	15	46	46	15	86	86
	7	7	12	47	47	15	6	87
8	8	8	12	48	48	15	6	88
	9	9		49	49	15		89
4	10	10	9	50	50	11	8	90
	11	11		51	51			91
	12	12	13	52	52	13	14	92
8	13	13	10	53	53	10	98	93
	14	14	13	54	54	10	94	94
10	15	15	11	55	55	9		95
	16	16	15	56	56	8		96
5	17	17	10	57	57	15		97
	18	18		58	58	15	4	98
4	19	19	9	59	59	15	8	99
	20	20	5	60	60	8	100	100
5	21	21	15	61	61	15	101	101
	22	22	10	62	62	15	10	102
10	23	23	12	63	63	15		103
	24	24	10	64	64	15	14	104
5	25	25		65	65	14		105
	26	26	9	66	66	12		106
	27	27		67	67	9	14	107
8	28	28	15	68	68	5		108
	29	29		69	69	12	8	109
10	30	30	15	70	70	12		110
11	31	31		71	71	14		111
	32	32	15	72	72	15		112
4	33	33	4	73	73			113
4	34	34	15	74	74	12		114
	35	35		75	75			115
10	36	36	15	76	76	15		116
	37	37	10	77	77			117
5	38	38	15	78	78	9		118
8	39	39	4	79	79	8		119
	40	40		80	80	15		120

Scores: Quarter ① A 55 B 36
 Quarter ② A _____ B _____
 Quarter ③ A _____ B _____
 Quarter ④ A _____ B _____
 Overtimes A _____ B _____

Final Score: Team A: _____ Team B: _____
 Name of winning team: _____

Game ended at (hh:mm) _____

Copa de Campeones Europeos 1985-1986 | Liguilla Semifinal | Jornada 7

Player Plus/Minus Summary

Pabellón de la Ciudad Deportiva, Madrid (España), jue 20 feb 1986 Horario de inicio: 19:30

Juego No.: 258

Real Madrid Club de Fútbol **111** – **86** Maccabi Elite
Basketball Club Tel Aviv
(55-36, 56-50)

Público asistente: 5000

Duración del juego: 13:19

Reporte generado: mié 27 may 2026 21:40

Árbitro: Costas Rigas (GRE) Árbitro(s): Alan Richardson (GBR)

		C1		C2	
Resultado por 10 intervalo de minutos	RMD	25	55	82	111
	TEL	16	36	59	86

Real Madrid Club de Fútbol

No	Name	Mins		Score		Points Diff		Points per Min		Assists		Rebounds		Steals		Turnovers	
		On	Off	On	Off	On	Off	On	Off	On	Off	On	Off	On	Off	On	Off
4	Wayne Howard Robinson	37:07	02:53	99-79	12-7	20	5	2,67	4,16	25	3	25	1	11	1	14	1
5	Alfonso del Corral	33:16	06:44	94-69	17-17	25	0	2,83	2,52	26	2	21	5	9	3	12	3
6	Fernando Manuel Romay	03:23	36:37	12-10	99-76	2	23	3,55	2,70	3	25	1	25	1	11	1	14
8	Linton Rodney Townes	40:00	00:00	111-86	0-0	25	0	2,77	0,00	28	0	26	0	12	0	15	0
10	Fernando Martín	39:30	00:30	111-83	0-3	28	-3	2,81	0,00	28	0	26	0	12	0	15	0
11	Juan Antonio Corbalán	34:13	05:47	91-72	20-14	19	6	2,66	3,46	23	5	21	5	11	1	13	2
14	Juan Manuel López	12:31	27:29	37-31	74-55	6	19	2,96	2,69	7	21	10	16	4	8	5	10

Maccabi Elite Basketball Club Tel Aviv

No	Name	Mins		Score		Points Diff		Points per Min		Assists		Rebounds		Steals		Turnovers	
		On	Off	On	Off	On	Off	On	Off	On	Off	On	Off	On	Off	On	Off
4	Howard Alan Lassoff	16:23	23:37	36-46	50-65	-10	-15	2,20	2,12	4	2	12	21	4	5	12	9
7	Mordechai Aroesti	12:37	27:23	32-31	54-80	1	-26	2,54	1,97	3	3	13	20	4	5	8	13
9	Moshe Berkovich	35:41	04:19	78-100	8-11	-22	-3	2,19	1,85	4	2	25	8	8	1	15	6
10	Ron Shtrychman	01:42	38:18	4-7	82-104	-3	-22	2,35	2,14	0	6	6	27	0	9	2	19
11	Chen Lippin	27:23	12:37	54-80	32-31	-26	1	1,97	2,54	3	3	20	13	5	4	13	8
12	Doron Jamchi	26:14	13:46	54-69	32-42	-15	-10	2,06	2,32	4	2	23	10	6	3	13	8
13	Kevin Dornell Magee	40:00	00:00	86-111	0-0	-25	0	2,15	0,00	6	0	33	0	9	0	21	0
15	Lee Willie Johnson	40:00	00:00	86-111	0-0	-25	0	2,15	0,00	6	0	33	0	9	0	21	0

Copa de Campeones Europeos 1985-1986 | Liguilla Semifinal | Jornada 7

Line Up Analysis

Pabellón de la Ciudad Deportiva, Madrid (España), jue 20 feb 1986 Horario de inicio: 19:30

Real Madrid Club de Fútbol **111** – **86** Maccabi Elite
Basketball Club Tel Aviv
(55-36, 56-50)

Juego No.: 258

Público asistente: 5000

Duración del juego: 13:18

Reporte generado: mié 27 may 2026 21:40

Árbitro: Costas Rigas (GRE) Árbitro(s): Alan Richardson (GBR)

		C1		C2	
Resultado por 10 intervalo de minutos	RMD	25	55	82	111
	TEL	16	36	59	86

Maccabi Elite Basketball Club Tel Aviv

Lineup	Time	Score	Score Diff	Pts/Min	Reb	Stl	Tov	Ass
9- Berkovich M 11- Lippin C/ 12- Jamchi D/ 13- Magee K/ 15- Johnson L/	15:13	26-44	-18	1,7087	10	2	5	1
4- Lassoff H/ 9- Berkovich M 11- Lippin C/ 13- Magee K/ 15- Johnson L/	12:10	28-36	-8	2,3014	10	3	8	2
7- Aroesti M 9- Berkovich M 12- Jamchi D/ 13- Magee K/ 15- Johnson L/	06:42	20-14	6	2,9851	5	3	2	1
4- Lassoff H/ 7- Aroesti M 12- Jamchi D/ 13- Magee K/ 15- Johnson L/	02:37	4-4	0	1,5287	2	1	4	2
7- Aroesti M 10- Shtrychman R/ 12- Jamchi D/ 13- Magee K/ 15- Johnson L/	01:42	4-7	-3	2,3529	6	0	2	0
4- Lassoff H/ 7- Aroesti M 9- Berkovich M 13- Magee K/ 15- Johnson L/	01:36	4-6	-2	2,5000	0	0	0	0

Copa de Campeones Europeos 1985-1986 | Liguilla Semifinal | Jornada 7

Line Up Analysis

Pabellón de la Ciudad Deportiva, Madrid (España), jue 20 feb 1986 Horario de inicio: 19:30

Juego No.: 258

Real Madrid Club de Fútbol **111** – **86** Maccabi Elite
Basketball Club Tel Aviv
(55-36, 56-50)

Público asistente: 5000

Duración del juego: 13:18

Reporte generado: mié 27 may 2026 21:40

Árbitro: Costas Rigas (GRE) Árbitro(s): Alan Richardson (GBR)

Resultado por 10 intervalo de minutos

	C1		C2	
RMD	25	55	82	111
TEL	16	36	59	86

Real Madrid Club de Fútbol

Lineup	Time	Score	Score Diff	Pts/Min	Reb	Stl	Tov	Ass
4- Robinson W/ 5- del Corral A/ 8- Townes L/ 10- Martín F/ 11- Corbalán J/	27:29	74-55	19	2,6925	16	8	10	21
4- Robinson W/ 8- Townes L/ 10- Martín F/ 11- Corbalán J/ 14- López J/	06:44	17-17	0	2,5248	5	3	3	2
5- del Corral A/ 6- Romay F/ 8- Townes L/ 10- Martín F/ 14- López J/	02:53	12-7	5	4,1618	1	1	1	3
4- Robinson W/ 5- del Corral A/ 8- Townes L/ 10- Martín F/ 14- López J/	02:24	8-4	4	3,3333	4	0	1	2
4- Robinson W/ 5- del Corral A/ 6- Romay F/ 8- Townes L/ 14- López J/	00:30	0-3	-3	0,0000	0	0	0	0

Documento creado por jugarenequipo para la basketpedia.
NO ES OFICIAL!, pero está realizado siguiendo los criterios estadísticos vigentes en el momento de la disputa del partido.

Copa de Campeones Europeos 1985-1986 | Liguilla Semifinal | Jornada 7

Rotations Summary

Pabellón de la Ciudad Deportiva, Madrid (España), jue 20 feb 1986 Horario de inicio: 19:30

Juego No.: 258

Real Madrid Club de Fútbol 111 – 86 Maccabi Elite
Basketball Club Tel Aviv
(55-36, 56-50)

Público asistente: 5000

Duración del juego: 13:19

Reporte generado: mié 27 may 2026 21:40

Árbitro: Costas Rigas (GRE) Árbitro(s): Alan Richardson (GBR)

		C1		C2	
Resultado por 10 intervalo de minutos	RMD	25	55	82	111
	TEL	16	36	59	86

Maccabi Elite Basketball Club Tel Aviv

Lineup	Quarter On	Time On	Quarter Off	Time Off	Time on Court	Score	Score Diff	Reb	Stl	Tov	Ass
9- Berkovich M/ 11- Lippin C/ 12- Jamchi D/ 13- Magee K/ 15- Johnson L/	1	20:00	1	06:26	13:34	23-36	-13	10	2	5	1
4- Lassoﬀ H/ 9- Berkovich M/ 11- Lippin C/ 13- Magee K/ 15- Johnson L/	1	06:26	1	04:13	02:13	5-9	-4	1	0	1	1
4- Lassoﬀ H/ 7- Aroesti M/ 9- Berkovich M/ 13- Magee K/ 15- Johnson L/	1	04:13	1	02:37	01:36	4-6	-2	0	0	0	0
4- Lassoﬀ H/ 7- Aroesti M/ 12- Jamchi D/ 13- Magee K/ 15- Johnson L/	1	02:37	2	20:00	02:37	4-4	0	2	1	4	2
4- Lassoﬀ H/ 9- Berkovich M/ 11- Lippin C/ 13- Magee K/ 15- Johnson L/	2	20:00	2	10:03	09:57	23-27	-4	9	3	7	1
9- Berkovich M/ 11- Lippin C/ 12- Jamchi D/ 13- Magee K/ 15- Johnson L/	2	10:03	2	08:24	01:39	3-8	-5	0	0	0	0
7- Aroesti M/ 9- Berkovich M/ 12- Jamchi D/ 13- Magee K/ 15- Johnson L/	2	08:24	2	01:42	06:42	20-14	6	5	3	2	1
7- Aroesti M/ 10- Shtrychman R/ 12- Jamchi D/ 13- Magee K/ 15- Johnson L/	2	01:42	2	00:00	01:42	4-7	-3	6	0	2	0

Documento creado por jugarenequipo para la basketpedia.
NO ES OFICIAL!, pero está realizado siguiendo los criterios estadísticos vigentes en el momento de la disputa del partido.

Copa de Campeones Europeos 1985-1986 | Liguilla Semifinal | Jornada 7

Rotations Summary

Pabellón de la Ciudad Deportiva, Madrid (España), jue 20 feb 1986 Horario de inicio: 19:30

Juego No.: 258

Real Madrid Club de Fútbol **111** – **86** Maccabi Elite
Basketball Club Tel Aviv
(55-36, 56-50)

Público asistente: 5000

Duración del juego: 13:19

Reporte generado: mié 27 may 2026 21:40

Árbitro: Costas Rigas (GRE) Árbitro(s): Alan Richardson (GBR)

		C1		C2	
Resultado por 10 intervalo de minutos	RMD	25	55	82	111
	TEL	16	36	59	86

Real Madrid Club de Fútbol

Lineup	Quarter On	Time On	Quarter Off	Time Off	Time on Court	Score	Score Diff	Reb	Stl	Tov	Ass
4- Robinson W/ 5- del Corral A/ 8- Townes L/ 10- Martín F/ 11- Corbalán J/	1	20:00	2	12:31	27:29	74-55	19	16	8	10	21
4- Robinson W/ 5- del Corral A/ 8- Townes L/ 10- Martín F/ 14- López J/	2	12:31	2	11:56	00:35	2-0	2	1	0	1	1
5- del Corral A/ 6- Romay F/ 8- Townes L/ 10- Martín F/ 14- López J/	2	11:56	2	09:03	02:53	12-7	5	1	1	1	3
4- Robinson W/ 5- del Corral A/ 8- Townes L/ 10- Martín F/ 14- López J/	2	09:03	2	07:14	01:49	6-4	2	3	0	0	1
4- Robinson W/ 5- del Corral A/ 6- Romay F/ 8- Townes L/ 14- López J/	2	07:14	2	06:44	00:30	0-3	-3	0	0	0	0
4- Robinson W/ 8- Townes L/ 10- Martín F/ 11- Corbalán J/ 14- López J/	2	06:44	2	00:00	06:44	17-17	0	5	3	3	2

Documento creado por jugarenequipo para la basketpedia.
NO ES OFICIAL!, pero está realizado siguiendo los criterios estadísticos vigentes en el momento de la disputa del partido.

Copa de Campeones Europeos 1985-1986 | Liguilla Semifinal | Jornada 7

Cuarto

Pabellón de la Ciudad Deportiva, Madrid (España), jue 20 feb 1986 Horario de inicio: 19:30

Juego No.: 258

Real Madrid Club de Fútbol **111** – **86** Maccabi Elite
Basketball Club Tel Aviv
(55-36, 56-50)

Público asistente: 5000

Duración del juego: 13:18

Reporte generado: mié 27 may 2026 21:39

Árbitro: Costas Rigas (GRE) Árbitro(s): Alan Richardson (GBR)

Resultado por 10 intervalo de minutos		C1		C2	
RMD		25	55	82	111
TEL		16	36	59	86

Real Madrid Club de Fútbol

111

Núm.	Pos	Nombre	Cuartos		
			Total	1	2
8	A	Linton Rodney Townes	32	18	14
10	P	Fernando Martín	25	12	13
5	A	Alfonso del Corral	16	8	8
4	P	Wayne Howard Robinson	15	11	4
14	A	Juan Manuel López	12	0	12
11	B	Juan Antonio Corbalán	8	6	2
6	P	Fernando Manuel Romay	3	0	3
9	B	Marcos Carbonell	0	0	0
12	AP	Rafael Rullán (C)	0	0	0
13		xCarvajal	0	0	0
Score del cuarto			111	55	56
				55	111

Maccabi Elite Basketball Club Tel Aviv

86

Núm.	Pos	Nombre	Cuartos		
			Total	1	2
15	P	Lee Willie Johnson	41	18	23
9	A	Moshe Berkovich (C)	18	10	8
12	A	Doron Jamchi	13	4	9
13	P	Kevin Dornell Magee	12	4	8
4	P	Howard Alan Lassoff	1	0	1
11	B	Chen Lippin	1	0	1
7	B	Mordechai Aroesti	0	0	0
8	P	Corky Nelson	0	0	0
10	E	Ron Shtrychman	0	0	0
14	A	Lior Arditty	0	0	0
Score del cuarto			86	36	50
				36	86

Documento creado por jugarenequipo para la basketpedia.
NO ES OFICIAL!, pero está realizado siguiendo los criterios estadísticos vigentes en el momento de la disputa del partido.

Copa de Campeones Europeos 1985-1986 | Liguilla Semifinal | Jornada 7

Player Evaluation

Pabellón de la Ciudad Deportiva, Madrid (España), jue 20 feb 1986 Horario de inicio: 19:30

Juego No.: 258

Real Madrid Club de Fútbol **111** – **86** Maccabi Elite
Basketball Club Tel Aviv
(55-36, 56-50)

Público asistente: 5000

Duración del juego: 13:19

Reporte generado: mié 27 may 2026 21:41

Árbitro: Costas Rigas (GRE) Árbitro(s): Alan Richardson (GBR)

Resultado por 10 intervalo de minutos		RMD	C1		C2	
			25	55	82	111
		TEL	16	36	59	86

#4 Wayne Howard Robinson (Real Madrid Club de Fútbol)

Tiros de campo		2 puntos		3 puntos		Tiros 1pt		Rebotes			AS	Per	Rec	TF	Faltas		Pts
Cl	%	Cl	%	Cl	%	Cl	%	RO	RD	RT				FC	FR		
7/9	77,8	7/9	77,8	0/0	0,0	1/1	100,0	3	1	4	4	6	2	0	3	2	15

Minutos jugados

37:07

Puntos

15

Más/Menos

20

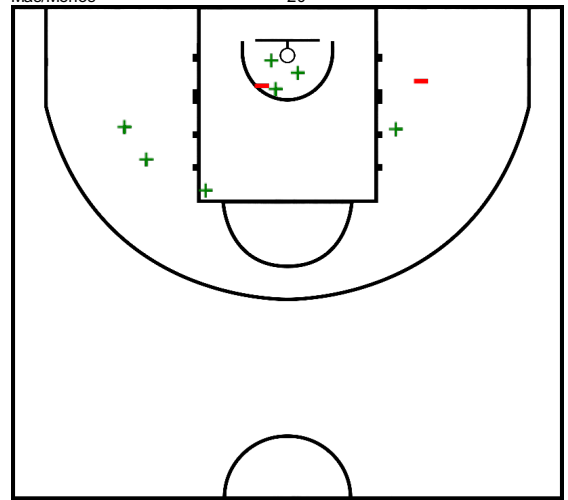
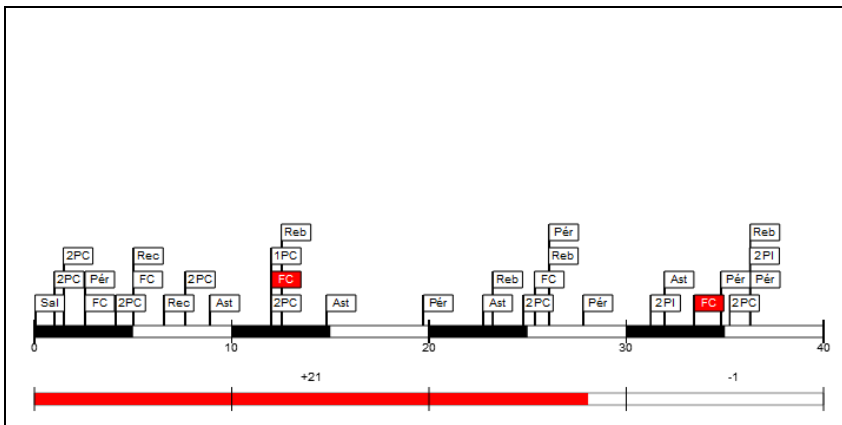

#5 Alfonso del Corral (Real Madrid Club de Fútbol)

Tiros de campo		2 puntos		3 puntos		Tiros 1pt		Rebotes			AS	Per	Rec	TF	Faltas		Pts
Cl	%	Cl	%	Cl	%	Cl	%	RO	RD	RT				FC	FR		
7/10	70,0	6/8	75,0	1/2	50,0	1/1	100,0	1	1	2	5	2	2	0	3	3	16

Minutos jugados

33:16

Puntos

16

Más/Menos

25

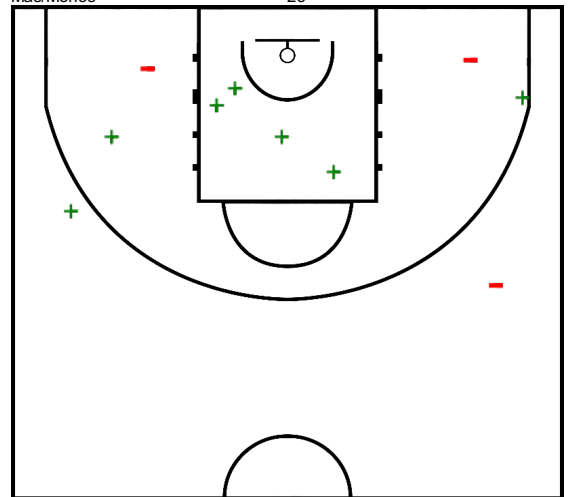
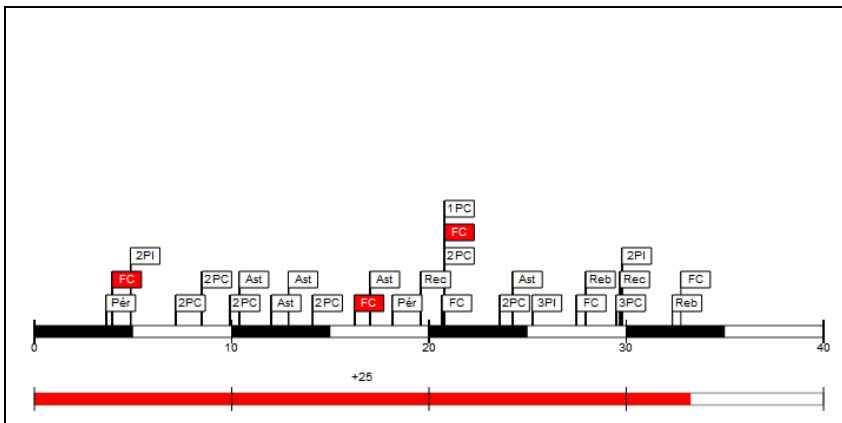

Copa de Campeones Europeos 1985-1986 | Liguilla Semifinal | Jornada 7

Player Evaluation

Pabellón de la Ciudad Deportiva, Madrid (España), jue 20 feb 1986 Horario de inicio: 19:30

Juego No.: 258

Real Madrid Club de Fútbol 111 – 86 Maccabi Elite
Basketball Club Tel Aviv
(55-36, 56-50)

Público asistente: 5000

Duración del juego: 13:19

Reporte generado: mié 27 may 2026 21:41

Árbitro: Costas Rigas (GRE) Árbitro(s): Alan Richardson (GBR)

Resultado por 10 intervalo de minutos		RMD	C1		C2	
			25	55	82	111
		TEL	16	36	59	86

#10 Fernando Martín (Real Madrid Club de Fútbol)

Tiros de campo		2 puntos		3 puntos		Tiros 1pt		Rebotes			AS	Per	Rec	TF	Faltas		Pts
CI	%	CI	%	CI	%	CI	%	RO	RD	RT				FC	FR		
11/17	64,7	11/17	64,7	0/0	0,0	3/3	100,0	1	4	5	5	2	4	2	3	4	25

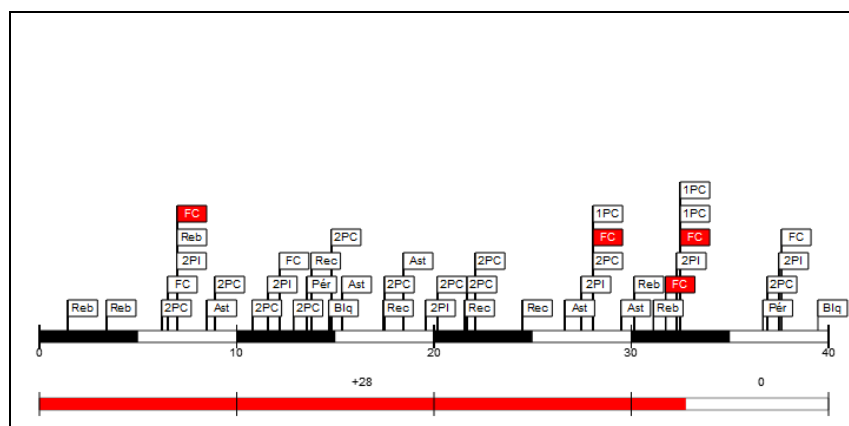

Minutos jugados

39:30

Puntos

25

Más/Menos

28

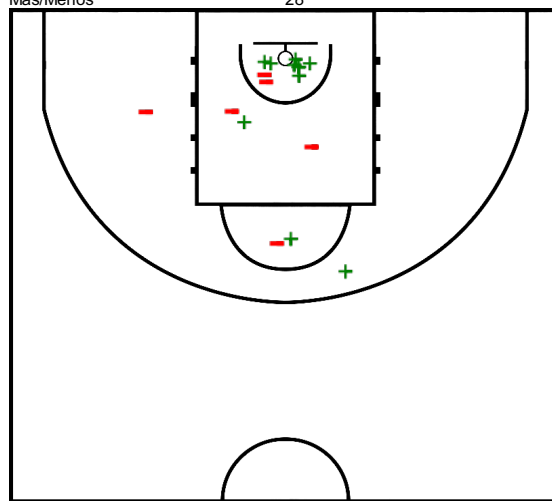

#11 Juan Antonio Corbalán (Real Madrid Club de Fútbol)

Tiros de campo		2 puntos		3 puntos		Tiros 1pt		Rebotes			AS	Per	Rec	TF	Faltas		Pts
CI	%	CI	%	CI	%	CI	%	RO	RD	RT				FC	FR		
3/6	50,0	2/3	66,7	1/3	33,3	1/2	50,0	0	2	2	10	2	0	0	4	2	8

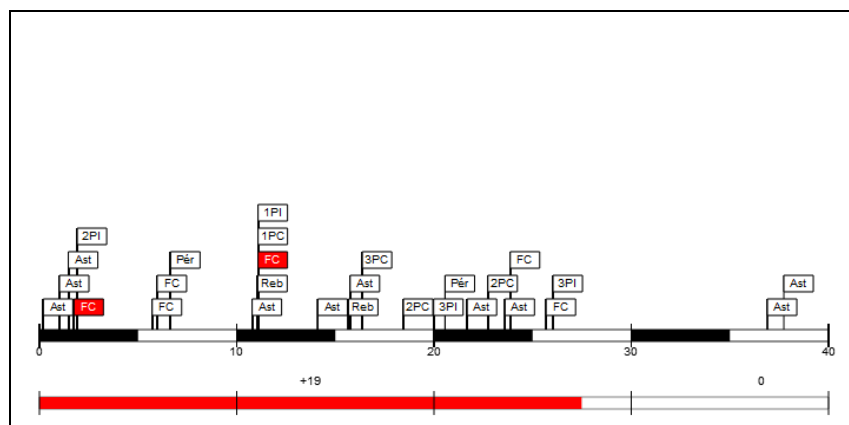

Minutos jugados

34:13

Puntos

8

Más/Menos

19

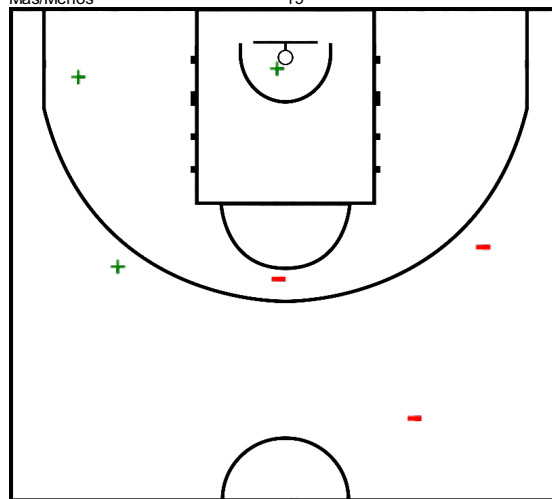

Copa de Campeones Europeos 1985-1986 | Liguilla Semifinal | Jornada 7

Player Evaluation

Pabellón de la Ciudad Deportiva, Madrid (España), jue 20 feb 1986 Horario de inicio: 19:30

Juego No.: 258

Real Madrid Club de Fútbol **111** – **86** Maccabi Elite
Basketball Club Tel Aviv
(55-36, 56-50)

Público asistente: 5000

Duración del juego: 13:19

Reporte generado: mié 27 may 2026 21:41

Árbitro: Costas Rigas (GRE) Árbitro(s): Alan Richardson (GBR)

Resultado por 10 intervalo de minutos		C1		C2	
RMD		25	55	82	111
TEL		16	36	59	86

#14 Juan Manuel López (Real Madrid Club de Fútbol)

Tiros de campo		2 puntos		3 puntos		Tiros 1pt		Rebotes			AS	Per	Rec	TF	Faltas		Pts
C/I	%	C/I	%	C/I	%	C/I	%	RO	RD	RT				FC	FR		
5/7	71,4	4/5	80,0	1/2	50,0	1/2	50,0	1	0	1	2	0	1	0	1	2	12

Minutos jugados

12:31

Puntos

12

Más/Menos

6

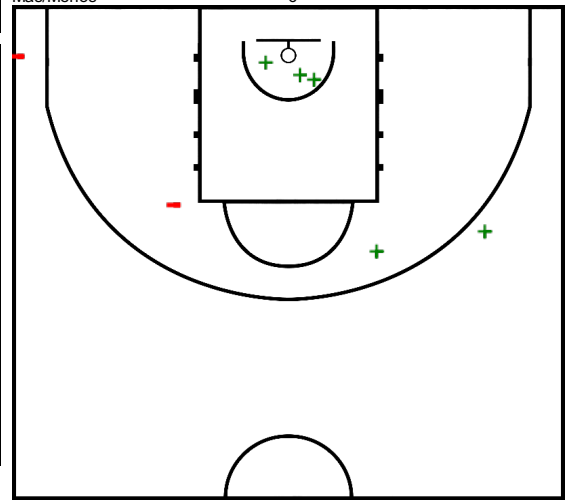
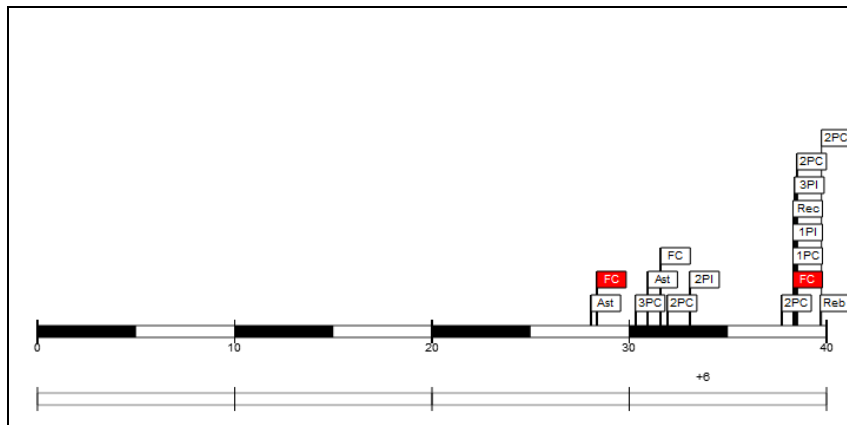

Documento creado por jugarenequipo para la basketpedia.
NO ES OFICIAL!, pero está realizado siguiendo los criterios estadísticos vigentes en el momento de la disputa del partido.

Copa de Campeones Europeos 1985-1986 | Liguilla Semifinal | Jornada 7

Player Evaluation

Pabellón de la Ciudad Deportiva, Madrid (España), jue 20 feb 1986 Horario de inicio: 19:30

Juego No.: 258

Real Madrid Club de Fútbol 111 – 86 Maccabi Elite
Basketball Club Tel Aviv
(55-36, 56-50)

Público asistente: 5000

Duración del juego: 13:19

Reporte generado: mié 27 may 2026 21:41

Árbitro: Costas Rigas (GRE) Árbitro(s): Alan Richardson (GBR)

Resultado por 10 intervalo de minutos		RMD	C1		C2	
			25	55	82	111
		TEL	16	36	59	86

#4 Howard Alan Lassoff (Maccabi Elite Basketball Club Tel Aviv)

Tiros de campo		2 puntos		3 puntos		Tiros 1pt		Rebotes			AS	Per	Rec	TF	Faltas		Pts
CI	%	CI	%	CI	%	CI	%	RO	RD	RT				FC	FR		
0/0	0,0	0/0	0,0	0/0	0,0	1/2	50,0	1	2	3	0	1	0	0	2	2	1

Minutos jugados

16:23

Puntos

1

Más/Menos

-10

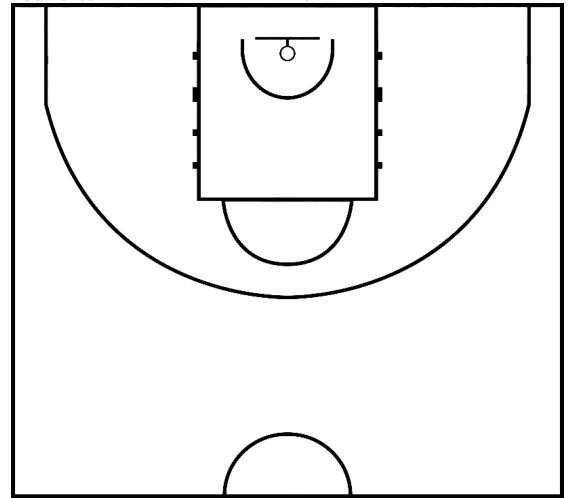
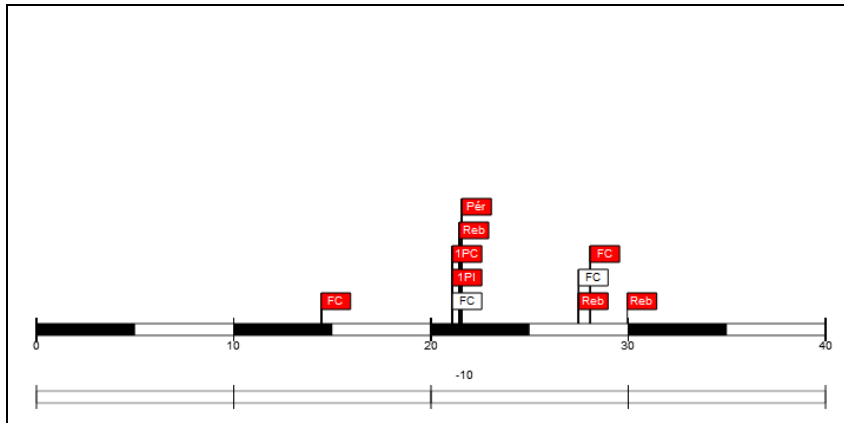

#7 Mordechai Aroesti (Maccabi Elite Basketball Club Tel Aviv)

Tiros de campo		2 puntos		3 puntos		Tiros 1pt		Rebotes			AS	Per	Rec	TF	Faltas		Pts
CI	%	CI	%	CI	%	CI	%	RO	RD	RT				FC	FR		
0/1	0,0	0/0	0,0	0/1	0,0	0/0	0,0	1	1	2	3	3	1	0	0	0	0

Minutos jugados

12:37

Puntos

0

Más/Menos

1

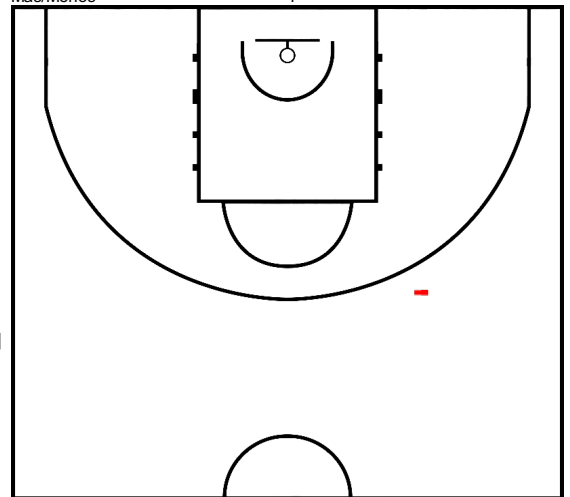
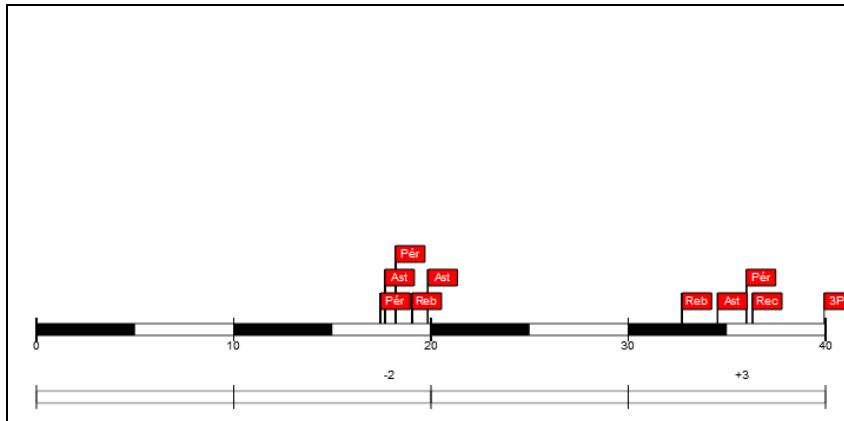

Copa de Campeones Europeos 1985-1986 | Liguilla Semifinal | Jornada 7

Player Evaluation

Pabellón de la Ciudad Deportiva, Madrid (España), jue 20 feb 1986 Horario de inicio: 19:30

Juego No.: 258

Real Madrid Club de Fútbol 111 – 86 Maccabi Elite
Basketball Club Tel Aviv
(55-36, 56-50)

Público asistente: 5000

Duración del juego: 13:19

Reporte generado: mié 27 may 2026 21:41

Árbitro: Costas Rigas (GRE) Árbitro(s): Alan Richardson (GBR)

Resultado por 10 intervalo de minutos		C1		C2	
RMD		25	55	82	111
TEL		16	36	59	86

#9 Moshe Berkovich (C) (Maccabi Elite Basketball Club Tel Aviv)

Tiros de campo		2 puntos		3 puntos		Tiros 1pt		Rebotes			AS	Per	Rec	TF	Faltas		Pts
CI	%	CI	%	CI	%	CI	%	RO	RD	RT				FC	FR		
7/16	43,8	4/10	40,0	3/6	50,0	1/4	25,0	0	4	4	0	0	2	0	5	2	18

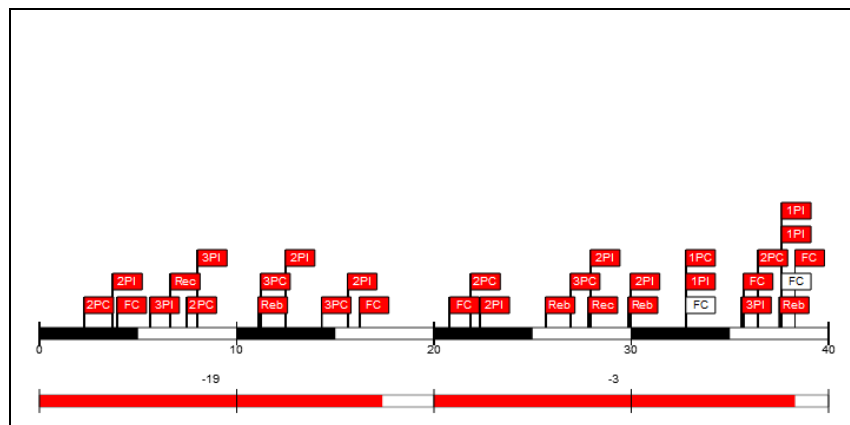

Minutos jugados

35:41

Puntos

18

Más/Menos

-22

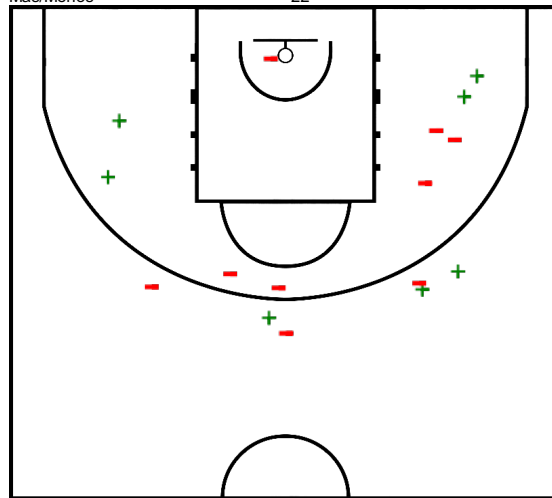

#10 Ron Shtrychman (Maccabi Elite Basketball Club Tel Aviv)

Tiros de campo		2 puntos		3 puntos		Tiros 1pt		Rebotes			AS	Per	Rec	TF	Faltas		Pts
CI	%	CI	%	CI	%	CI	%	RO	RD	RT				FC	FR		
0/1	0,0	0/1	0,0	0/0	0,0	0/0	0,0	1	0	1	0	0	0	0	0	0	

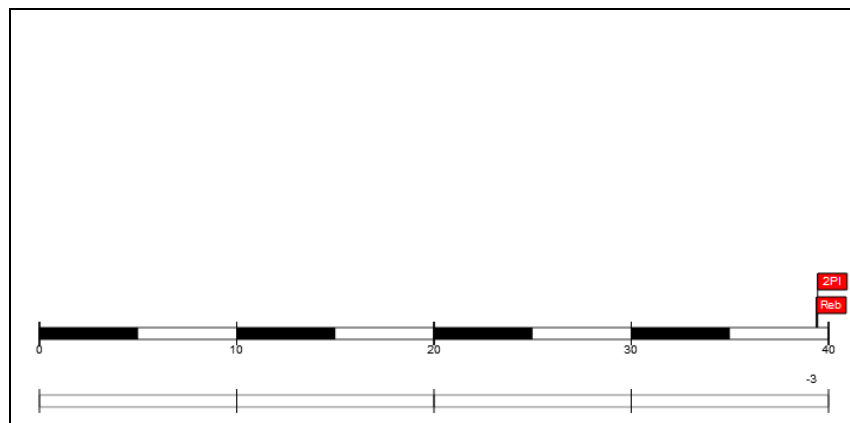

Minutos jugados

01:42

Puntos

0

Más/Menos

-3

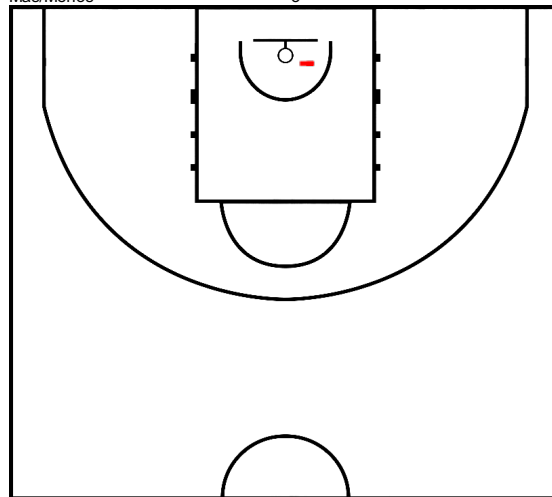

Copa de Campeones Europeos 1985-1986 | Liguilla Semifinal | Jornada 7

Player Evaluation

Pabellón de la Ciudad Deportiva, Madrid (España), jue 20 feb 1986 Horario de inicio: 19:30

Juego No.: 258

Real Madrid Club de Fútbol 111 – 86 Maccabi Elite
Basketball Club Tel Aviv
(55-36, 56-50)

Público asistente: 5000

Duración del juego: 13:19

Reporte generado: mié 27 may 2026 21:41

Árbitro: Costas Rigas (GRE) Árbitro(s): Alan Richardson (GBR)

Resultado por 10 intervalo de minutos		RMD	C1		C2	
			25	55	82	111
		TEL	16	36	59	86

#11 Chen Lippin (Maccabi Elite Basketball Club Tel Aviv)

Tiros de campo		2 puntos		3 puntos		Tiros 1pt		Rebotes			AS	Per	Rec	TF	Faltas		Pts
CI	%	CI	%	CI	%	CI	%	RO	RD	RT				FC	FR		
0/1	0,0	0/0	0,0	0/1	0,0	1/2	50,0	0	0	0	3	2	1	0	1	2	1

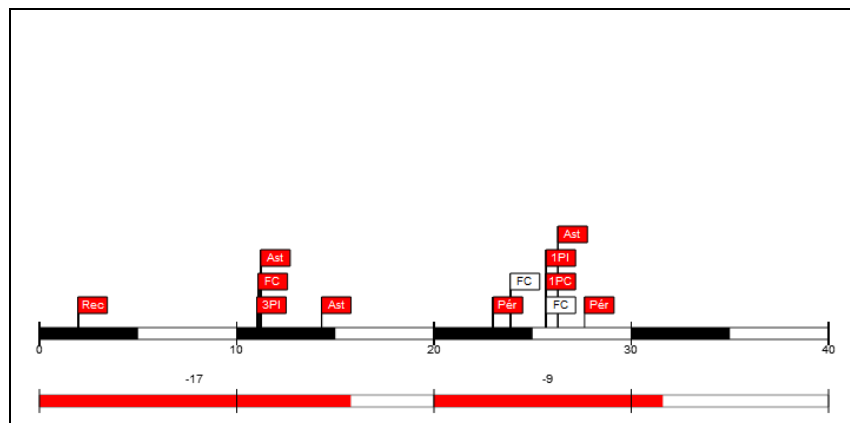

Minutos jugados

27:23

Puntos

1

Más/Menos

-26

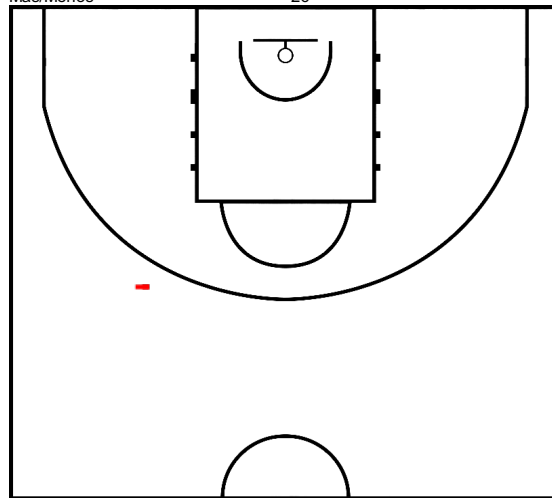

#12 Doron Jamchi (Maccabi Elite Basketball Club Tel Aviv)

Tiros de campo		2 puntos		3 puntos		Tiros 1pt		Rebotes			AS	Per	Rec	TF	Faltas		Pts
CI	%	CI	%	CI	%	CI	%	RO	RD	RT				FC	FR		
4/10	40,0	4/6	66,7	0/4	0,0	5/5	100,0	0	0	0	0	1	0	0	1	4	13

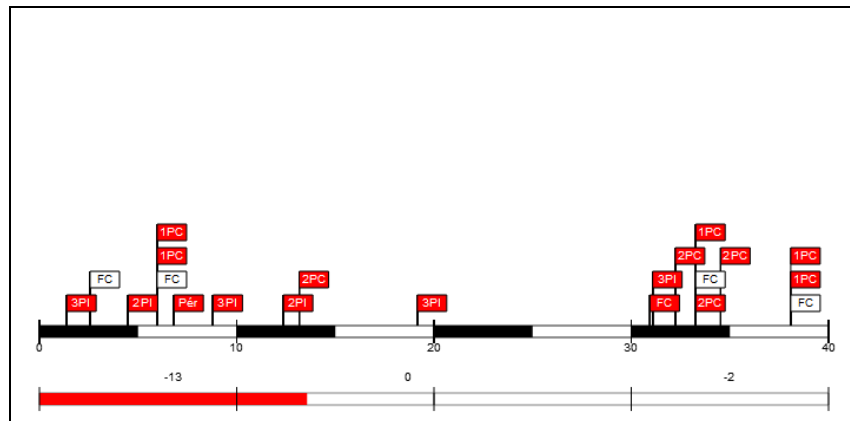

Minutos jugados

26:14

Puntos

13

Más/Menos

-15

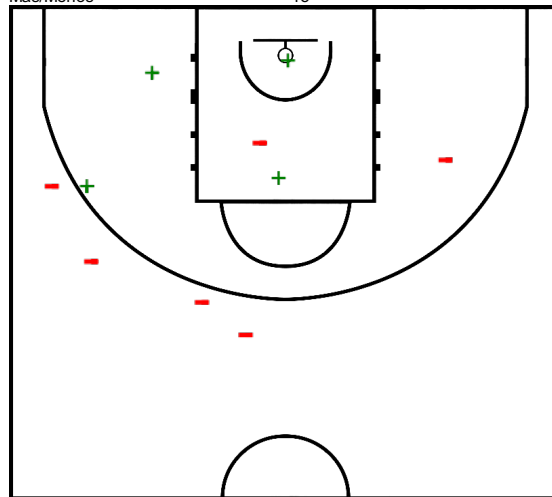

Copa de Campeones Europeos 1985-1986 | Liguilla Semifinal | Jornada 7

Jugada a jugada

Pabellón de la Ciudad Deportiva, Madrid (España), jue 20 feb 1986 Horario de inicio: 19:30

Juego No.: 258

Real Madrid Club de Fútbol **111** – **86** Maccabi Elite
Basketball Club Tel Aviv
(55-36, 56-50)

Público asistente: 5000

Duración del juego: 13:18

Reporte generado: mié 27 may 2026 21:39

Árbitro: Costas Rigas (GRE) Árbitro(s): Alan Richardson (GBR)

		C1		C2	
Resultado por 10 intervalo de minutos	RMD	25	55	82	111
	TEL	16	36	59	86

Cuarto 1

Iniciales del cuarto:

RMD	4 Robinson W	5 del Corral A	8 Townes L	10 Martín F	11 Corbalán J
TEL	9 Berkovich M	11 Lippin C	12 Jamchi D	13 Magee K	15 Johnson L

Tiempo de juego	RMD	Score	Dif	TEL
19:58	4 ROBINSON W salto ganado			
19:58				15 JOHNSON L salto perdido
19:48	8 TOWNES L 2pt L fuera de la pintura, Jump shot convertido (2)	2-0	2	
19:48	11 CORBALÁN J Ayudar a los (1)			
19:32		2-2	0	15 JOHNSON L 2pt L en la pintura, hundida, convertido (2)
18:59	4 ROBINSON W 2pt L fuera de la pintura, Jump shot convertido (2)	4-2	2	
18:59	11 CORBALÁN J Ayudar a los (2)			
18:37				12 JAMCHI D 3pt L , Jump shot fallado
18:33	10 MARTÍN F rebote defensivo (1)			
18:32	4 ROBINSON W 2pt L ataque rápido en la pintura, bandeja convertido (4)	6-2	4	
18:32	11 CORBALÁN J Ayudar a los (3)			
18:15				15 JOHNSON L falta ofensiva (1 - 1)
18:15	11 CORBALÁN J falta recibida (1)			
18:15				15 JOHNSON L pérdida ofensivo (1)
18:05	11 CORBALÁN J 2pt L de pérdida fuera de la pintura, Jump shot fallado			
18:02	8 TOWNES L rebote ofensivo (1)			
18:03	8 TOWNES L pérdida manejo de balón (1)			
18:03				11 LIPPIN C recupero (1)
17:44		6-4	2	9 BERKOVICH M 2pt L de pérdida fuera de la pintura, Jump shot convertido (2)
17:26	4 ROBINSON W falta ofensiva (1 - 1)			
17:26				12 JAMCHI D falta recibida (1)
17:26	4 ROBINSON W pérdida ofensivo (1)			
17:16				13 MAGEE K 2pt L de pérdida fuera de la pintura, Jump shot fallado
17:13	8 TOWNES L rebote defensivo (2)			
16:54	8 TOWNES L 2pt L en la pintura, Jump shot convertido (4)	8-4	4	
16:39				15 JOHNSON L 2pt L en la pintura, driving layup fallado
16:36	10 MARTÍN F rebote defensivo (2)			
16:22	5 DEL CORRAL A pérdida 3 segundos (1)			
16:17				9 BERKOVICH M 2pt L de pérdida fuera de la pintura, Jump shot fallado
16:13	8 TOWNES L rebote defensivo (3)			

Documento creado por jugarenequipo para la basketpedia.
NO ES OFICIAL!, pero está realizado siguiendo los criterios estadísticos vigentes en el momento de la disputa del partido.

Copa de Campeones Europeos 1985-1986 | Liguilla Semifinal | Jornada 7

Jugada a jugada

Pabellón de la Ciudad Deportiva, Madrid (España), jue 20 feb 1986 Horario de inicio: 19:30

Real Madrid Club de Fútbol 111 – 86 Maccabi Elite
Basketball Club Tel Aviv
(55-36, 56-50)

Juego No.: 258

Público asistente: 5000

Duración del juego: 13:18

Reporte generado: mié 27 may 2026 21:39

Árbitro: Costas Rigas (GRE) **Árbitro(s):** Alan Richardson (GBR)

	C1		C2	
Resultado por 10 intervalo de minutos	25	55	82	111
RMD	16	36	59	86
TEL				

Tiempo de juego	RMD	Score	Dif	TEL
16:04				9 BERKOVICH M falta personal (1 - 2)
16:04	5 DEL CORRAL A falta recibida (1)			
15:52	4 ROBINSON W 2pt L en la pintura, Jump shot convertido (6)	10-4	6	
15:30				12 JAMCHI D 2pt L en la pintura, Jump shot fallado
15:25				15 JOHNSON L rebote ofensivo (1)
15:28		10-6	4	15 JOHNSON L 2pt L segunda oportunidad en la pintura, hundida, convertido (4)
15:08	5 DEL CORRAL A 2pt L fuera de la pintura, Jump shot fallado			
15:05				13 MAGEE K rebote defensivo (1)
15:01				15 JOHNSON L 2pt L fuera de la pintura, Jump shot fallado
15:00				13 MAGEE K rebote ofensivo (2)
15:00	4 ROBINSON W falta personal (2 - 2)			
15:00				13 MAGEE K falta recibida (1)
14:58				15 JOHNSON L pérdida mal pase (2)
14:58	4 ROBINSON W recuperó (1)			
14:47	8 TOWNES L 3pt L de pérdida, Jump shot convertido (7)	13-6	7	
14:24				9 BERKOVICH M 3pt L , Jump shot fallado
14:20				13 MAGEE K rebote ofensivo (3)
14:22				13 MAGEE K 2pt L segunda oportunidad en la pintura, bandeja fallado
14:21				13 MAGEE K rebote ofensivo (4)
14:17	11 CORBALÁN J falta personal (1 - 3)			
14:17				15 JOHNSON L falta recibida (1)
14:02	11 CORBALÁN J falta en lanzamiento (2 - 4)			
14:02				12 JAMCHI D falta recibida (2)
14:02		13-7	6	12 JAMCHI D tiro 1pt 1 - 2 convertido (1)
14:02		13-8	5	12 JAMCHI D tiro 1pt 2 - 2 convertido (2)
13:48	10 MARTÍN F 2pt L en la pintura, hook shot convertido (2)	15-8	7	
13:30	10 MARTÍN F falta personal (1 - 5)			
13:30				15 JOHNSON L falta recibida (2)
13:25				15 JOHNSON L pérdida mal pase (3)
13:25	4 ROBINSON W recuperó (2)			
13:21	11 CORBALÁN J pérdida mal pase (1)			
13:21				9 BERKOVICH M recuperó (1)
13:11				12 JAMCHI D pérdida manejo de balón (1)
13:11	8 TOWNES L recuperó (1)			
13:02	10 MARTÍN F 2pt L de pérdida en la pintura, bandeja fallado			
13:01	10 MARTÍN F rebote ofensivo (3)			
13:01				13 MAGEE K falta personal (1 - 3)
13:01	10 MARTÍN F falta recibida (1)			

**Documento creado por jugarenequipo para la basketpedia.
NO ES OFICIAL!, pero está realizado siguiendo los criterios estadísticos vigentes en el momento de la disputa del partido.**

Copa de Campeones Europeos 1985-1986 | Liguilla Semifinal | Jornada 7

Jugada a jugada

Pabellón de la Ciudad Deportiva, Madrid (España), jue 20 feb 1986 Horario de inicio: 19:30

Real Madrid Club de Fútbol 111 – 86 Maccabi Elite
Basketball Club Tel Aviv
(55-36, 56-50)

Juego No.: 258

Público asistente: 5000

Duración del juego: 13:18

Reporte generado: mié 27 may 2026 21:39

Árbitro: Costas Rigas (GRE) **Árbitro(s):** Alan Richardson (GBR)

		C1		C2	
Resultado por 10 intervalo de minutos	RMD	25	55	82	111
	TEL	16	36	59	86

Tiempo de juego	RMD	Score	Dif	TEL
12:50	5 DEL CORRAL A 2pt L de pérdida segunda oportunidad en la pintura, Jump shot convertido (2)	17-8	9	
12:31		17-10	7	9 BERKOVCH M 2pt L fuera de la pintura, Jump shot convertido (4)
12:20	4 ROBINSON W 2pt L en la pintura, hundida, convertido (8)	19-10	9	
11:59				9 BERKOVCH M 3pt L , Jump shot fallado
11:58				15 JOHNSON L rebote ofensivo (2)
11:56				15 JOHNSON L 2pt L segunda oportunidad en la pintura, driving layup fallado
11:55				13 MAGEE K rebote ofensivo (5)
11:54		19-12	7	13 MAGEE K 2pt L segunda oportunidad en la pintura, bandeja convertido (2)
11:30	5 DEL CORRAL A 2pt L en la pintura, turnaround jump shot convertido (4)	21-12	9	
11:30	10 MARTÍN F Ayudar a los (1)			
11:12				12 JAMCHI D 3pt L , Jump shot fallado
11:10	rebote defensivo (7)			
11:06	10 MARTÍN F 2pt L ataque rápido en la pintura, bandeja convertido (4)	23-12	11	
11:06	4 ROBINSON W Ayudar a los (1)			
10:42		23-14	9	13 MAGEE K 2pt L en la pintura, fade away jump shot convertido (4)
10:31	8 TOWNES L pérdida fuera de campo (2)			
10:31				Tiempo muerto Tiempo muerto completo
10:19		23-16	7	15 JOHNSON L 2pt L de pérdida en la pintura, driving layup convertido (6)
10:04	5 DEL CORRAL A 2pt L en la pintura, turnaround jump shot convertido (6)	25-16	9	
09:51				15 JOHNSON L pérdida fuera de campo (4)
09:37	8 TOWNES L 3pt L de pérdida, Jump shot convertido (10)	28-16	12	
09:37	5 DEL CORRAL A Ayudar a los (1)			
09:19				13 MAGEE K 2pt L en la pintura, turnaround jump shot fallado
09:18	8 TOWNES L rebote defensivo (4)			
09:13	10 MARTÍN F 2pt L ataque rápido en la pintura, bandeja convertido (6)	30-16	14	
09:13	11 CORBALÁN J Ayudar a los (4)			
08:59				11 LIPPIN C 3pt L , Jump shot fallado
08:56	11 CORBALÁN J rebote defensivo (1)			
08:55				11 LIPPIN C falta en lanzamiento (1 - 4)
08:55	11 CORBALÁN J falta recibida (2)			
08:55	11 CORBALÁN J tiro 1pt ataque rápido 1 - 2 convertido (1)	31-16	15	
08:55	11 CORBALÁN J tiro 1pt ataque rápido 2 - 2 fallado			
08:55				9 BERKOVCH M rebote defensivo (1)
08:47		31-19	12	9 BERKOVCH M 3pt L , Jump shot convertido (7)

Documento creado por jugarenequipo para la basketpedia.
NO ES OFICIAL! , pero está realizado siguiendo los criterios estadísticos vigentes en el momento de la disputa del partido.

Copa de Campeones Europeos 1985-1986 | Liguilla Semifinal | Jornada 7

Jugada a jugada

Pabellón de la Ciudad Deportiva, Madrid (España), jue 20 feb 1986 Horario de inicio: 19:30

Real Madrid Club de Fútbol 111 – 86 Maccabi Elite
Basketball Club Tel Aviv
(55-36, 56-50)

Juego No.: 258

Público asistente: 5000

Duración del juego: 13:18

Reporte generado: mié 27 may 2026 21:39

Árbitro: Costas Rigas (GRE) **Árbitro(s):** Alan Richardson (GBR)

Resultado por 10 intervalo de minutos

RMD	C1	C2
TEL	25 55	82 111
	16 36	59 86

Tiempo de juego	RMD	Score	Dif	TEL
08:47				11 LIPPIN C Ayudar a los (1)
08:26	10 MARTÍN F 2pt L en la pintura, Jump shot fallado			
08:22				15 JOHNSON L rebote defensivo (3)
08:18		31-21	10	15 JOHNSON L 2pt L fuera de la pintura, tumaround jump shot convertido (8)
07:59	4 ROBINSON W 2pt L fuera de la pintura, Jump shot convertido (10)	33-21	12	
07:59	5 DEL CORRAL A Ayudar a los (2)			
07:59				15 JOHNSON L falta en lanzamiento (2 - 5)
07:59	4 ROBINSON W falta recibida (1)			
07:59	4 ROBINSON W tiro 1pt 1 - 1 convertido (11)	34-21	13	
07:50	10 MARTÍN F falta personal (2 - 6)			
07:50				15 JOHNSON L falta recibida (3)
07:38				12 JAMCHI D 2pt L fuera de la pintura, Jump shot fallado
07:37				13 MAGEE K rebote ofensivo (6)
07:32				9 BERKOVICH M 2pt L segunda oportunidad fuera de la pintura, Jump shot fallado
07:29	4 ROBINSON W rebote defensivo (1)			
07:08	10 MARTÍN F 2pt L en la pintura, bandeja convertido (8)	36-21	15	
07:08	5 DEL CORRAL A Ayudar a los (3)			
06:50		36-23	13	12 JAMCHI D 2pt L fuera de la pintura, Jump shot convertido (4)
06:26	10 MARTÍN F pérdida fuera de campo (1)			
06:26				12 JAMCHI D cambio sale
06:26				4 LASSOFF H cambio ingresa
06:14				15 JOHNSON L pérdida mal pase (5)
06:14	10 MARTÍN F recupero (1)			
05:53	5 DEL CORRAL A 2pt L de pérdida fuera de la pintura, Jump shot convertido (8)	38-23	15	
05:53	11 CORBALÁN J Ayudar a los (5)			
05:42		38-26	12	9 BERKOVICH M 3pt L , Jump shot convertido (10)
05:42				11 LIPPIN C Ayudar a los (2)
05:34				4 LASSOFF H falta en lanzamiento (1 - 6)
05:34	8 TOWNES L falta recibida (1)			
05:34	8 TOWNES L tiro 1pt 1 - 2 convertido (11)	39-26	13	
05:34	8 TOWNES L tiro 1pt 2 - 2 fallado			
05:34				13 MAGEE K rebote defensivo (7)
05:20				13 MAGEE K 2pt L fuera de la pintura, Jump shot bloqueado
05:20	10 MARTÍN F tapón (1)			
05:19	8 TOWNES L rebote defensivo (5)			
05:12	10 MARTÍN F 2pt L ataque rápido en la pintura, bandeja convertido (10)	41-26	15	
05:12	4 ROBINSON W Ayudar a los (2)			

**Documento creado por jugarenequipo para la basketpedia.
NO ES OFICIAL!, pero está realizado siguiendo los criterios estadísticos vigentes en el momento de la disputa del partido.**

Copa de Campeones Europeos 1985-1986 | Liguilla Semifinal | Jornada 7

Jugada a jugada

Pabellón de la Ciudad Deportiva, Madrid (España), jue 20 feb 1986 Horario de inicio: 19:30

Real Madrid Club de Fútbol 111 – 86 Maccabi Elite
Basketball Club Tel Aviv
(55-36, 56-50)

Juego No.: 258

Público asistente: 5000

Duración del juego: 13:18

Reporte generado: mié 27 may 2026 21:39

Árbitro: Costas Rigas (GRE) **Árbitro(s):** Alan Richardson (GBR)

Resultado por 10 intervalo de minutos	RMD	C1	C2
	TEL	25 55	82 111
		16 36	59 86

Tiempo de juego	RMD	Score	Dif	TEL
04:53		41-28	13	15 JOHNSON L 2pt L en la pintura, driving layup convertido (10)
04:40	8 TOWNES L 2pt L en la pintura, bandeja convertido (13)	43-28	15	
04:40	10 MARTÍN F Ayudar a los (2)			
04:23				9 BERKOVICH M 2pt L fuera de la pintura, Jump shot fallado
04:20	11 CORBALÁN J rebote defensivo (2)			
04:15	8 TOWNES L 2pt L ataque rápido en la pintura, bandeja convertido (15)	45-28	17	
04:15	11 CORBALÁN J Ayudar a los (6)			
04:13	Tiempo muerto Tiempo muerto oficiales			
04:13				11 LIPPIN C cambio sale
04:13				7 AROESTI M cambio ingresa
03:58		45-30	15	15 JOHNSON L 2pt L fuera de la pintura, Jump shot convertido (12)
03:47				9 BERKOVICH M falta personal (2 - 7)
03:47	5 DEL CORRAL A falta recibida (2)			
03:38	11 CORBALÁN J 3pt L , Jump shot convertido (4)	48-30	18	
03:38	8 TOWNES L Ayudar a los (1)			
03:21		48-32	16	15 JOHNSON L 2pt L en la pintura, hook shot convertido (14)
02:59	8 TOWNES L 3pt L , Jump shot convertido (18)	51-32	19	
02:59	5 DEL CORRAL A Ayudar a los (4)			
02:37	8 TOWNES L falta personal (1 - 7)			
02:37				13 MAGEE K falta recibida (2)
02:37				9 BERKOVICH M cambio sale
02:37				12 JAMCHI D cambio ingresa
02:33				7 AROESTI M pérdida mal pase (1)
02:33	10 MARTÍN F recupero (2)			
02:30	10 MARTÍN F 2pt L ataque rápido de pérdida en la pintura, hundida, convertido (12)	53-32	21	
02:20		53-34	19	15 JOHNSON L 2pt L fuera de la pintura, Jump shot convertido (16)
02:20				7 AROESTI M Ayudar a los (1)
01:51	5 DEL CORRAL A pérdida mal pase (2)			
01:51				13 MAGEE K recupero (1)
01:48				7 AROESTI M pérdida fuera de campo (2)
01:48				Tiempo muerto Tiempo muerto completo
01:33	11 CORBALÁN J 2pt L de pérdida en la pintura, reverse layup convertido (6)	55-34	21	
01:33	10 MARTÍN F Ayudar a los (3)			
01:22				13 MAGEE K pérdida 3 segundos (1)
01:00	8 TOWNES L 3pt L de pérdida, Jump shot fallado			
00:57				7 AROESTI M rebote defensivo (1)

**Documento creado por jugarenequipo para la basketpedia.
NO ES OFICIAL!, pero está realizado siguiendo los criterios estadísticos vigentes en el momento de la disputa del partido.**

Copa de Campeones Europeos 1985-1986 | Liguilla Semifinal | Jornada 7

Jugada a jugada

Pabellón de la Ciudad Deportiva, Madrid (España), jue 20 feb 1986 Horario de inicio: 19:30

Juego No.: 258

Real Madrid Club de Fútbol **111** – **86** Maccabi Elite
Basketball Club Tel Aviv
(55-36, 56-50)

Público asistente: 5000

Duración del juego: 13:18

Reporte generado: mié 27 may 2026 21:39

Árbitro: Costas Rigas (GRE) Árbitro(s): Alan Richardson (GBR)

Resultado por 10 intervalo de minutos		C1		C2	
RMD		25	55	82	111
TEL		16	36	59	86

Tiempo de juego	RMD	Score	Dif	TEL
00:50				12 JAMCHI D 3pt L ataque rápido, Jump shot fallado
00:47	8 TOWNES L rebote defensivo (6)			
00:24	10 MARTÍN F 2pt L en la pintura, Jump shot fallado			
00:24				15 JOHNSON L rebote defensivo (4)
00:24				15 JOHNSON L pérdida manejo de balón (6)
00:24	5 DEL CORRAL Arecupero (1)			
00:16	4 ROBINSON W pérdida 3 segundos (2)			
00:09		55-36	19	15 JOHNSON L 2pt L de pérdida fuera de la pintura, Jump shot convertido (18)
00:09				7 AROESTI M Ayudar a los (2)
00:01	11 CORBALÁN J 3pt L , Jump shot fallado			

Documento creado por jugarenequipo para la basketpedia.
NO ES OFICIAL!, pero está realizado siguiendo los criterios estadísticos vigentes en el momento de la disputa del partido.

Copa de Campeones Europeos 1985-1986 | Liguilla Semifinal | Jornada 7

Jugada a jugada

Pabellón de la Ciudad Deportiva, Madrid (España), jue 20 feb 1986 Horario de inicio: 19:30

Real Madrid Club de Fútbol **111** – **86** Maccabi Elite
Basketball Club Tel Aviv
(55-36, 56-50)

Juego No.: 258

Público asistente: 5000

Duración del juego: 13:18

Reporte generado: mié 27 may 2026 21:39

Árbitro: Costas Rigas (GRE) Árbitro(s): Alan Richardson (GBR)

		C1		C2	
Resultado por 10 intervalo de minutos	RMD	25	55	82	111
	TEL	16	36	59	86

Cuarto 2

Iniciales del cuarto:

RMD	4 Robinson W	5 del Corral A	8 Townes L	10 Martín F	11 Corbalán J
TEL	4 Lassoff H	9 Berkovich M	11 Lippin C	13 Magee K	15 Johnson L

Tiempo de juego	RMD	Score	Dif	TEL
20:00				7 AROESTI M cambio sale
20:00				11 LIPPIN C cambio ingresa
20:00				12 JAMCHI D cambio sale
20:00				9 BERKOVICH M cambio ingresa
19:50	10 MARTÍN F 2pt L fuera de la pintura, Jump shot convertido (14)	57-36	21	
19:39		57-38	19	15 JOHNSON L 2pt L fuera de la pintura, Jump shot convertido (20)
19:26	11 CORBALÁN J pérdida mal pase (2)			
19:26				13 MAGEE K recupero (2)
19:20	5 DEL CORRAL A falta personal (1 - 1)			
19:20				15 JOHNSON L falta recibida (4)
19:20				15 JOHNSON L pérdida fuera de campo (7)
19:12	5 DEL CORRAL A 2pt L de pérdida en la pintura, floating jump shot convertido (10)	59-38	21	
19:12				9 BERKOVICH M falta en lanzamiento (3 - 1)
19:12	5 DEL CORRAL A falta recibida (3)			
19:12	5 DEL CORRAL A tiro 1pt 1 - 1 convertido (11)	60-38	22	
18:55	8 TOWNES L falta en lanzamiento (2 - 2)			
18:55				4 LASSOFF H falta recibida (1)
18:55				4 LASSOFF H tiro 1pt 1 - 2 fallado
18:55		60-39	21	4 LASSOFF H tiro 1pt 2 - 2 convertido (1)
18:38	8 TOWNES L 2pt L en la pintura, driving layup fallado			
18:34				4 LASSOFF H rebote defensivo (1)
18:26				4 LASSOFF H pérdida mal pase (1)
18:26	10 MARTÍN F recupero (3)			
18:19	10 MARTÍN F 2pt L ataque rápido de pérdida en la pintura, bandeja convertido (16)	62-39	23	
18:19	11 CORBALÁN J Ayudar a los (7)			
18:08		62-41	21	9 BERKOVICH M 2pt L fuera de la pintura, Jump shot convertido (12)
17:54	10 MARTÍN F 2pt L fuera de la pintura, Jump shot convertido (18)	64-41	23	
17:40				9 BERKOVICH M 2pt L fuera de la pintura, Jump shot fallado
17:37				13 MAGEE K rebote ofensivo (8)

Documento creado por jugarenequipo para la basketpedia.
NO ES OFICIAL!, pero está realizado siguiendo los criterios estadísticos vigentes en el momento de la disputa del partido.

Copa de Campeones Europeos 1985-1986 | Liguilla Semifinal | Jornada 7

Jugada a jugada

Pabellón de la Ciudad Deportiva, Madrid (España), jue 20 feb 1986 Horario de inicio: 19:30

Juego No.: 258

Real Madrid Club de Fútbol 111 – 86 Maccabi Elite
Basketball Club Tel Aviv
(55-36, 56-50)

Público asistente: 5000

Duración del juego: 13:18

Reporte generado: mié 27 may 2026 21:39

Árbitro: Costas Rigas (GRE) **Árbitro(s):** Alan Richardson (GBR)

		C1		C2	
Resultado por 10 intervalo de minutos	RMD	25	55	82	111
	TEL	16	36	59	86

Tiempo de juego	RMD	Score	Dif	TEL
17:36		64-43	21	13 MAGEE K 2pt L segunda oportunidad en la pintura, bandeja convertido (6)
17:16	11 CORBALÁN J 2pt L fuera de la pintura, Jump shot convertido (8)	66-43	23	
17:16	4 ROBINSON W Ayudar a los (3)			
17:00				11 LIPPIN C pérdida fuera de campo (1)
16:45	8 TOWNES L 2pt L de pérdida fuera de la pintura, Jump shot fallado			
16:45	4 ROBINSON W rebote ofensivo (2)			
16:24	5 DEL CORRAL A 2pt L de pérdida segunda oportunidad fuera de la pintura, Jump shot convertido (13)	68-43	25	
16:24	11 CORBALÁN J Ayudar a los (8)			
16:08	11 CORBALÁN J falta personal (3 - 3)			
16:08				11 LIPPIN C falta recibida (1)
15:59		68-45	23	13 MAGEE K 2pt L en la pintura, bandeja convertido (8)
15:45	8 TOWNES L 2pt L en la pintura, bandeja convertido (20)	70-45	25	
15:45	5 DEL CORRAL A Ayudar a los (5)			
15:30				13 MAGEE K pérdida manejo de balón (2)
15:30	10 MARTÍN F recupero (4)			
15:12	4 ROBINSON W 2pt L de pérdida fuera de la pintura, fade away jump shot convertido (13)	72-45	27	
14:53	8 TOWNES L falta en lanzamiento (3 - 4)			
14:53				15 JOHNSON L falta recibida (5)
14:53		72-46	26	15 JOHNSON L tiro 1pt 1 - 2 convertido (21)
14:53		72-47	25	15 JOHNSON L tiro 1pt 2 - 2 convertido (22)
14:46	5 DEL CORRAL A 3pt L , Jump shot fallado			
14:42				13 MAGEE K rebote defensivo (9)
14:39	4 ROBINSON W falta en lanzamiento (3 - 5)			
14:39				15 JOHNSON L falta recibida (6)
14:39		72-48	24	15 JOHNSON L tiro 1pt ataque rápido 1 - 2 convertido (23)
14:39		72-49	23	15 JOHNSON L tiro 1pt ataque rápido 2 - 2 convertido (24)
14:22	8 TOWNES L 3pt L , Jump shot fallado			
14:21				9 BERKOVICH M rebote defensivo (2)
14:19	11 CORBALÁN J falta antideportiva (4 - 6)			
14:19				11 LIPPIN C falta recibida (2)
14:19		72-50	22	11 LIPPIN C tiro 1pt ataque rápido 1 - 2 convertido (1)
14:19				11 LIPPIN C tiro 1pt ataque rápido 2 - 2 fallado
14:19	rebote defensivo (15)			
13:58	11 CORBALÁN J 3pt L , Jump shot fallado			
13:56	4 ROBINSON W rebote ofensivo (3)			
13:55	4 ROBINSON W pérdida manejo de balón (3)			
13:55				13 MAGEE K recupero (3)

**Documento creado por jugarenequipo para la basketpedia.
NO ES OFICIAL! , pero está realizado siguiendo los criterios estadísticos vigentes en el momento de la disputa del partido.**

Copa de Campeones Europeos 1985-1986 | Liguilla Semifinal | Jornada 7

Jugada a jugada

Pabellón de la Ciudad Deportiva, Madrid (España), jue 20 feb 1986 Horario de inicio: 19:30

Real Madrid Club de Fútbol 111 – 86 Maccabi Elite
Basketball Club Tel Aviv
(55-36, 56-50)

Juego No.: 258

Público asistente: 5000

Duración del juego: 13:18

Reporte generado: mié 27 may 2026 21:39

Árbitro: Costas Rigas (GRE) **Árbitro(s):** Alan Richardson (GBR)

	C1	C2
Resultado por 10 intervalo de minutos	RMD	TEL
	25 55	82 111
	16 36	59 86

Tiempo de juego	RMD	Score	Dif	TEL
13:43		72-52	20	13 MAGEE K 2pt L de pérdida en la pintura, bandeja convertido (10)
13:43				11 LIPPIN C Ayudar a los (3)
13:21	8 TOWNES L 2pt L en la pintura, hundida, convertido (22)	74-52	22	
13:21	10 MARTÍN F Ayudar a los (4)			
13:05		74-55	19	9 BERKOVICH M 3pt L , Jump shot convertido (15)
12:32	10 MARTÍN F 2pt L fuera de la pintura, Jump shot fallado			
12:31				4 LASSOFF H rebote defensivo (2)
12:31	5 DEL CORRAL A falta personal (2 - 7)			
12:31				4 LASSOFF H falta recibida (2)
12:31	14 LÓPEZ J cambio ingresa			
12:31	11 CORBALÁN J cambio sale			
12:22				11 LIPPIN C pérdida caminar (2)
12:11	4 ROBINSON W pérdida mal pase (4)			
12:11				9 BERKOVICH M recupero (2)
12:04				9 BERKOVICH M 2pt L ataque rápido de pérdida en la pintura, reverse layup fallado
12:03	5 DEL CORRAL A rebote defensivo (1)			
11:56	10 MARTÍN F 2pt L ataque rápido en la pintura, bandeja convertido (20)	76-55	21	
11:56	14 LÓPEZ J Ayudar a los (1)			
11:56				4 LASSOFF H falta en lanzamiento (2 - 2)
11:56	10 MARTÍN F falta recibida (2)			
11:56	4 ROBINSON W cambio sale			
11:56	6 ROMAY F cambio ingresa			
11:56	10 MARTÍN F tiro 1pt ataque rápido 1 - 1 convertido (21)	77-55	22	
11:39				15 JOHNSON L falta ofensiva (3 - 3)
11:39	14 LÓPEZ J falta recibida (1)			
11:39				15 JOHNSON L pérdida ofensivo (8)
11:28	6 ROMAY F falta ofensiva (1 - 8)			
11:28				15 JOHNSON L falta recibida (7)
11:28	6 ROMAY F pérdida ofensivo (1)			
11:20				15 JOHNSON L 2pt L de pérdida fuera de la pintura, Jump shot fallado
11:17				15 JOHNSON L rebote ofensivo (5)
11:17		77-57	20	15 JOHNSON L 2pt L de pérdida segunda oportunidad en la pintura, bandeja convertido (26)
10:59	8 TOWNES L 2pt L en la pintura, driving layup convertido (24)	79-57	22	
10:50	6 ROMAY F falta personal (2 - 9)			
10:50				15 JOHNSON L falta recibida (8)
10:50				Tiempo muerto Tiempo muerto completo
10:50		79-58	21	15 JOHNSON L tiro 1pt 1 - 2 convertido (27)

**Documento creado por jugarenequipo para la basketpedia.
NO ES OFICIAL!, pero está realizado siguiendo los criterios estadísticos vigentes en el momento de la disputa del partido.**

Copa de Campeones Europeos 1985-1986 | Liguilla Semifinal | Jornada 7

Jugada a jugada

Pabellón de la Ciudad Deportiva, Madrid (España), jue 20 feb 1986 Horario de inicio: 19:30

Real Madrid Club de Fútbol 111 – 86 Maccabi Elite
Basketball Club Tel Aviv
(55-36, 56-50)

Juego No.: 258

Público asistente: 5000

Duración del juego: 13:18

Reporte generado: mié 27 may 2026 21:39

Árbitro: Costas Rigas (GRE) **Árbitro(s):** Alan Richardson (GBR)

		C1		C2	
Resultado por 10 intervalo de minutos	RMD	25	55	82	111
	TEL	16	36	59	86

Tiempo de juego	RMD	Score	Dif	TEL
10:50		79-59	20	15 JOHNSON L tiro 1pt 2 - 2 convertido (28)
10:31	5 DEL CORRAL A 3pt L , Jump shot convertido (16)	82-59	23	
10:31	10 MARTÍN F Ayudar a los (5)			
10:21				15 JOHNSON L 2pt L fuera de la pintura, Jump shot fallado
10:19				15 JOHNSON L rebote ofensivo (6)
10:19				15 JOHNSON L pérdida manejo de balón (9)
10:19	5 DEL CORRAL A recupero (2)			
10:13	5 DEL CORRAL A 2pt L de pérdida fuera de la pintura, Jump shot fallado			
10:09				9 BERKOMCH M rebote defensivo (3)
10:03				9 BERKOMCH M 2pt L fuera de la pintura, Jump shot fallado
10:03				4 LASSOFF H rebote ofensivo (3)
10:03				4 LASSOFF H cambio sale
10:03				12 JAMCHI D cambio ingresa
09:51	6 ROMAY F falta personal (3 - 10)			
09:51				13 MAGEE K falta recibida (3)
09:51				13 MAGEE K tiro 1pt 1 - 1 fallado
09:51	10 MARTÍN F rebote defensivo (4)			
09:41	14 LÓPEZ J 3pt L , Jump shot convertido (3)	85-59	26	
09:41	8 TOWNES L Ayudar a los (2)			
09:22		85-61	24	15 JOHNSON L 2pt L en la pintura, driving layup convertido (30)
09:22	6 ROMAY F falta en lanzamiento (4 - 11)			
09:22				15 JOHNSON L falta recibida (9)
09:22		85-62	23	15 JOHNSON L tiro 1pt 1 - 1 convertido (31)
09:03	6 ROMAY F 2pt L en la pintura, hundida, convertido (2)	87-62	25	
09:03	14 LÓPEZ J Ayudar a los (2)			
09:03				12 JAMCHI D falta en lanzamiento (1 - 4)
09:03	6 ROMAY F falta recibida (1)			
09:03	6 ROMAY F tiro 1pt 1 - 1 convertido (3)	88-62	26	
09:03	4 ROBINSON W cambio ingresa			
09:03	6 ROMAY F cambio sale			
08:55				12 JAMCHI D 3pt L , Jump shot fallado
08:52	10 MARTÍN F rebote defensivo (5)			
08:45	4 ROBINSON W 2pt L fuera de la pintura, Jump shot fallado			
08:41	8 TOWNES L rebote ofensivo (7)			
08:41	8 TOWNES L 2pt L segunda oportunidad en la pintura, tip-in layup convertido (26)	90-62	28	
08:24	14 LÓPEZ J falta personal (1 - 12)			
08:24				15 JOHNSON L falta recibida (10)
08:24				11 LIPPIN C cambio sale
08:24				7 AROESTI M cambio ingresa

**Documento creado por jugarenequipo para la basketpedia.
NO ES OFICIAL! , pero está realizado siguiendo los criterios estadísticos vigentes en el momento de la disputa del partido.**

Copa de Campeones Europeos 1985-1986 | Liguilla Semifinal | Jornada 7

Jugada a jugada

Pabellón de la Ciudad Deportiva, Madrid (España), jue 20 feb 1986 Horario de inicio: 19:30

Real Madrid Club de Fútbol **111** – **86** Maccabi Elite
Basketball Club Tel Aviv
(55-36, 56-50)

Juego No.: 258

Público asistente: 5000

Duración del juego: 13:18

Reporte generado: mié 27 may 2026 21:39

Árbitro: Costas Rigas (GRE) Árbitro(s): Alan Richardson (GBR)

		C1		C2	
Resultado por 10 intervalo de minutos	RMD	25	55	82	111
	TEL	16	36	59	86

Tiempo de juego	RMD	Score	Dif	TEL
08:24		90-63	27	15 JOHNSON L tiro 1pt 1 - 2 convertido (32)
08:24		90-64	26	15 JOHNSON L tiro 1pt 2 - 2 convertido (33)
08:16				13 MAGEE K falta personal (2 - 5)
08:16	10 MARTÍN F falta recibida (3)			
08:04	14 LÓPEZ J 2pt L en la pintura, bandeja convertido (5)	92-64	28	
08:04	4 ROBINSON W Ayudar a los (4)			
07:46		92-66	26	12 JAMCHI D 2pt L fuera de la pintura, Jump shot convertido (6)
07:42	10 MARTÍN F 2pt L ataque rápido en la pintura, bandeja bloqueado			
07:42				13 MAGEE K tapón (1)
07:40	5 DEL CORRAL A rebote ofensivo (2)			
07:31				15 JOHNSON L falta en lanzamiento (4 - 6)
07:31	10 MARTÍN F falta recibida (4)			
07:31	10 MARTÍN F tiro 1pt 1 - 2 convertido (22)	93-66	27	
07:31	10 MARTÍN F tiro 1pt 2 - 2 convertido (23)	94-66	28	
07:18				15 JOHNSON L 2pt L en la pintura, Jump shot bloqueado
07:18	8 TOWNES L tapón (1)			
07:16				7 AROESTI M rebote ofensivo (2)
07:14	5 DEL CORRAL A falta en lanzamiento (3 - 13)			
07:14				9 BERKOVICH M falta recibida (1)
07:14	10 MARTÍN F cambio sale			
07:14	6 ROMAY F cambio ingresa			
07:14				9 BERKOVICH M tiro 1pt 1 - 2 fallado
07:14		94-67	27	9 BERKOVICH M tiro 1pt 2 - 2 convertido (16)
06:56	14 LÓPEZ J 2pt L fuera de la pintura, Jump shot fallado			
06:53				13 MAGEE K rebote defensivo (10)
06:44		94-69	25	12 JAMCHI D 2pt L en la pintura, floating jump shot convertido (8)
06:44	6 ROMAY F falta en lanzamiento (5 - 14)			
06:44				12 JAMCHI D falta recibida (3)
06:44	5 DEL CORRAL A cambio sale			
06:44	6 ROMAY F cambio sale			
06:44	10 MARTÍN F cambio ingresa			
06:44	11 CORBALÁN J cambio ingresa			
06:44		94-70	24	12 JAMCHI D tiro 1pt 1 - 1 convertido (9)
06:33				13 MAGEE K falta personal (3 - 7)
06:33	4 ROBINSON W falta recibida (2)			
06:19	8 TOWNES L 2pt L fuera de la pintura, Jump shot fallado			
06:18				15 JOHNSON L rebote defensivo (7)
06:05		94-72	22	15 JOHNSON L 2pt L fuera de la pintura, Jump shot convertido (35)

Documento creado por jugarenequipo para la basketpedia.
NO ES OFICIAL!, pero está realizado siguiendo los criterios estadísticos vigentes en el momento de la disputa del partido.

Copa de Campeones Europeos 1985-1986 | Liguilla Semifinal | Jornada 7

Jugada a jugada

Pabellón de la Ciudad Deportiva, Madrid (España), jue 20 feb 1986 Horario de inicio: 19:30

Real Madrid Club de Fútbol 111 – 86 Maccabi Elite
Basketball Club Tel Aviv
(55-36, 56-50)

Juego No.: 258

Público asistente: 5000

Duración del juego: 13:18

Reporte generado: mié 27 may 2026 21:39

Árbitro: Costas Rigas (GRE) **Árbitro(s):** Alan Richardson (GBR)

		C1		C2	
Resultado por 10 intervalo de minutos	RMD	25	55	82	111
	TEL	16	36	59	86

Tiempo de juego	RMD	Score	Dif	TEL
05:44	8 TOWNES L 2pt L en la pintura, driving layup convertido (28)	96-72	24	
05:28		96-74	22	12 JAMCHI D 2pt L en la pintura, bandeja convertido (11)
05:28				7 AROESTI M Ayudar a los (3)
05:12	4 ROBINSON W pérdida manejo de balón (5)			
05:12				13 MAGEE K recupero (4)
05:08		96-76	20	15 JOHNSON L 2pt L ataque rápido de pérdida en la pintura, hundida, convertido (37)
04:45	4 ROBINSON W 2pt L en la pintura, bandeja convertido (15)	98-76	22	
04:24				9 BERKOVICH M 3pt L , Jump shot fallado
04:22	8 TOWNES L rebote defensivo (8)			
04:19				9 BERKOVICH M falta personal (4 - 8)
04:19	8 TOWNES L falta recibida (2)			
04:19	8 TOWNES L tiro 1pt 1 - 2 convertido (29)	99-76	23	
04:19	8 TOWNES L tiro 1pt 2 - 2 convertido (30)	100-76	24	
04:08				15 JOHNSON L 2pt L fuera de la pintura, floating jump shot fallado
04:08				rebote ofensivo (26)
04:01				7 AROESTI M pérdida caminar (3)
03:44	4 ROBINSON W 2pt L de pérdida en la pintura, bandeja fallado			
03:43	4 ROBINSON W rebote ofensivo (4)			
03:42	4 ROBINSON W pérdida manejo de balón (6)			
03:42				7 AROESTI M recupero (1)
03:34		100-78	22	9 BERKOVICH M 2pt L de pérdida fuera de la pintura, Jump shot convertido (18)
03:19	situación de balón retenido			
03:19				Tiempo muerto Tiempo muerto completo
03:19	10 MARTÍN F pérdida manejo de balón (2)			
03:19				13 MAGEE K recupero (5)
03:10				13 MAGEE K pérdida manejo de balón (3)
03:10	8 TOWNES L recupero (2)			
03:06	10 MARTÍN F 2pt L ataque rápido de pérdida en la pintura, bandeja convertido (25)	102-78	24	
03:06	11 CORBALÁN J Ayudar a los (9)			
02:51		102-80	22	15 JOHNSON L 2pt L fuera de la pintura, Jump shot convertido (39)
02:31	10 MARTÍN F 2pt L fuera de la pintura, turnaround jump shot fallado			
02:29				9 BERKOVICH M rebote defensivo (4)
02:23	10 MARTÍN F falta en lanzamiento (3 - 15)			
02:23				9 BERKOVICH M falta recibida (2)
02:23				9 BERKOVICH M tiro 1pt ataque rápido 1 - 2 fallado
02:23				9 BERKOVICH M tiro 1pt ataque rápido 2 - 2 fallado

**Documento creado por jugarenequipo para la basketpedia.
NO ES OFICIAL!, pero está realizado siguiendo los criterios estadísticos vigentes en el momento de la disputa del partido.**

Copa de Campeones Europeos 1985-1986 | Liguilla Semifinal | Jornada 7

Jugada a jugada

Pabellón de la Ciudad Deportiva, Madrid (España), jue 20 feb 1986 Horario de inicio: 19:30

Real Madrid Club de Fútbol 111 – 86 Maccabi Elite
Basketball Club Tel Aviv
(55-36, 56-50)

Juego No.: 258

Público asistente: 5000

Duración del juego: 13:18

Reporte generado: mié 27 may 2026 21:39

Árbitro: Costas Rigas (GRE) **Árbitro(s):** Alan Richardson (GBR)

		C1		C2	
Resultado por 10 intervalo de minutos	RMD	25	55	82	111
	TEL	16	36	59	86

Tiempo de juego	RMD	Score	Dif	TEL
02:23	8 TOWNES L rebote defensivo (9)			
02:16	14 LÓPEZ J 2pt L ataque rápido en la pintura, bandeja convertido (7)	104-80	24	
02:16	11 CORBALÁN J Ayudar a los (10)			
01:55	8 TOWNES L falta en lanzamiento (4 - 16)			
01:55				12 JAMCHI D falta recibida (4)
01:55		104-81	23	12 JAMCHI D tiro 1pt 1 - 2 convertido (12)
01:55		104-82	22	12 JAMCHI D tiro 1pt 2 - 2 convertido (13)
01:42				9 BERKOVICH M falta en lanzamiento (5 - 9)
01:42	14 LÓPEZ J falta recibida (2)			
01:42				9 BERKOVICH M cambio sale
01:42				10 SHTRYCHMAN R cambio ingresa
01:42	14 LÓPEZ J tiro 1pt 1 - 2 convertido (8)	105-82	23	
01:42	14 LÓPEZ J tiro 1pt 2 - 2 fallado			
01:42				15 JOHNSON L rebote defensivo (8)
01:42				15 JOHNSON L pérdida manejo de balón (10)
01:42	14 LÓPEZ J recupero (1)			
01:37	14 LÓPEZ J 3pt L de pérdida, Jump shot fallado			
01:32				13 MAGEE K rebote defensivo (11)
01:35				13 MAGEE K pérdida mal pase (4)
01:35	8 TOWNES L recupero (3)			
01:30	14 LÓPEZ J 2pt L ataque rápido de pérdida en la pintura, bandeja convertido (10)	107-82	25	
01:13		107-84	23	15 JOHNSON L 2pt L en la pintura, driving layup convertido (41)
00:47	8 TOWNES L 2pt L fuera de la pintura, Jump shot convertido (32)	109-84	25	
00:36				15 JOHNSON L 3pt L , Jump shot fallado
00:36				10 SHTRYCHMAN R rebote ofensivo (1)
00:33				10 SHTRYCHMAN R 2pt L segunda oportunidad en la pintura, Jump shot fallado
00:32				13 MAGEE K rebote ofensivo (12)
00:32				13 MAGEE K 2pt L segunda oportunidad en la pintura, bandeja bloqueado
00:32	10 MARTÍN F tapón (2)			
00:31				13 MAGEE K rebote ofensivo (13)
00:31				13 MAGEE K 2pt L segunda oportunidad en la pintura, bandeja fallado
00:31	8 TOWNES L rebote defensivo (10)			
00:22	8 TOWNES L 2pt L fuera de la pintura, Jump shot fallado			
00:19	14 LÓPEZ J rebote ofensivo (1)			
00:15	14 LÓPEZ J 2pt L segunda oportunidad fuera de la pintura, Jump shot convertido (12)	111-84	27	
00:04				7 AROESTI M 3pt L , Jump shot fallado

**Documento creado por jugarenequipo para la basketpedia.
NO ES OFICIAL!, pero está realizado siguiendo los criterios estadísticos vigentes en el momento de la disputa del partido.**

Copa de Campeones Europeos 1985-1986 | Liguilla Semifinal | Jornada 7

Jugada a jugada

Pabellón de la Ciudad Deportiva, Madrid (España), jue 20 feb 1986 Horario de inicio: 19:30

Juego No.: 258

Real Madrid Club de Fútbol **111** – **86** Maccabi Elite
Basketball Club Tel Aviv
(55-36, 56-50)

Público asistente: 5000

Duración del juego: 13:18

Reporte generado: mié 27 may 2026 21:39

Árbitro: Costas Rigas (GRE) Árbitro(s): Alan Richardson (GBR)

Resultado por 10 intervalo de minutos		C1		C2	
RMD		25	55	82	111
TEL		16	36	59	86

Tiempo de juego	RMD	Score	Dif	TEL
00:02				13 MAGEE K rebote ofensivo (14)
00:01		111-86	25	13 MAGEE K 2pt L segunda oportunidad en la pintura, bandeja convertido (12)

Documento creado por jugarenequipo para la basketpedia.
NO ES OFICIAL!, pero está realizado siguiendo los criterios estadísticos vigentes en el momento de la disputa del partido.

Copa de Campeones Europeos 1985-1986 | Liguilla Semifinal | Jornada 7

Start List

Pabellón de la Ciudad Deportiva, Madrid (España), jue 20 feb 1986 Horario de inicio: 19:30

Juego No.: 258

**Real Madrid Club de Fútbol 111 – 86 Maccabi Elite
Basketball Club Tel Aviv**
(55-36, 56-50)

Público asistente: 5000

Duración del juego: 13:18

Reporte generado: mié 27 may 2026 21:39

Árbitro: Costas Rigas (GRE) **Árbitro(s):** Alan Richardson (GBR)

Resultado por 10 intervalo de minutos		C1		C2	
		RMD	25	55	82
	TEL	16	36	59	86

Entrenador: Manuel Sainz Márquez (ESP)
Entrenador(es) asistente(s): Clifford Luyk Diem (USA)

Real Madrid Club de Fútbol (RMD)

No	Name	Playing Position	Height	Age	Competition Averages									
					GP	PPG	+/-PG	FG%	3FG%	FT%	RPG	APG	MPG	
4	Wayne Howard Robinson	P	2,05											
5	Alfonso del Corral	A	1,92											
6	Fernando Manuel Romay	P	2,13											
8	Linton Rodney Townes	A	1,98											
9	Marcos Carbonell	B	1,87											
10	Fernando Martín	P	2,05											
11	Juan Antonio Corbalán	B	1,84											
12	Rafael Rullán (C)	AP	2,07											
13	x Carvajal		0,00											
14	Juan Manuel López	A	1,94											
Team														

Entrenador: Zvi-Shmual Sherf (ISR)

Maccabi Elite Basketball Club Tel Aviv (TEL)

Entrenador(es) asistente(s): Mbshe Weinkrantz (ISR)

No	Name	Playing Position	Height	Age	Competition Averages									
					GP	PPG	+/-PG	FG%	3FG%	FT%	RPG	APG	MPG	
4	Howard Alan Lassoff	P	2,10											
7	Mordechai Aroesti	B	1,86											
8	Corky Nelson	P	2,10											
9	Mbshe Berkovich (C)	A	1,92											
10	Ron Shtrychman	E	1,98											
11	Chen Lippin	B	1,82											
12	Doron Jamchi	A	1,98											
13	Kevin Dornell Magee	P	2,01											
14	Lior Arditty	A	1,92											
15	Lee Willie Johnson	P	2,11											
Team														

Leyenda

No	Uniform Number	+/-PG	Plus Minus per Game	RPG	Rebounds per Game	C	Centre	G	Guard
(C)	Capitán	FG%	Field Goals %	APG	Assists per Game	F	Forward	PG	Point Guard
GP	Games Played	3FG%	Three Points %	MPG	Minutes Played per Game	SF	Small Forward	SG	Shooting Guard
PPG	Points per Game	FT%	Free Throws %			PF	Power Forward		

Documento creado por jugarenequipo para la basketpedia.
NO ES OFICIAL!, pero está realizado siguiendo los criterios estadísticos vigentes en el momento de la disputa del partido.

Copa de Campeones Europeos 1985-1986 | Liguilla Semifinal | Jornada 7

Áreas de tiro

Pabellón de la Ciudad Deportiva, Madrid (España), jue 20 feb 1986 Horario de inicio: 19:30

Juego No.: 258

Real Madrid Club de Fútbol **111** – **86** Maccabi Elite
Basketball Club Tel Aviv
(55-36, 56-50)

Público asistente: 5000

Duración del juego: 13:19

Reporte generado: mié 27 may 2026 21:40

Árbitro: Costas Rigas (GRE) Árbitro(s): Alan Richardson (GBR)

Resultado por 10 intervalo de minutos

	C1		C2	
RMD	25	55	82	111
TEL	16	36	59	86

Jugadores => Todos Tipos de FG => Todos ; Resultados => Todos ; Jugadores => Todos Tipos de FG => Todos ; Resultados => Todos ;

Real Madrid Club de Fútbol

Maccabi Elite Basketball Club Tel Aviv

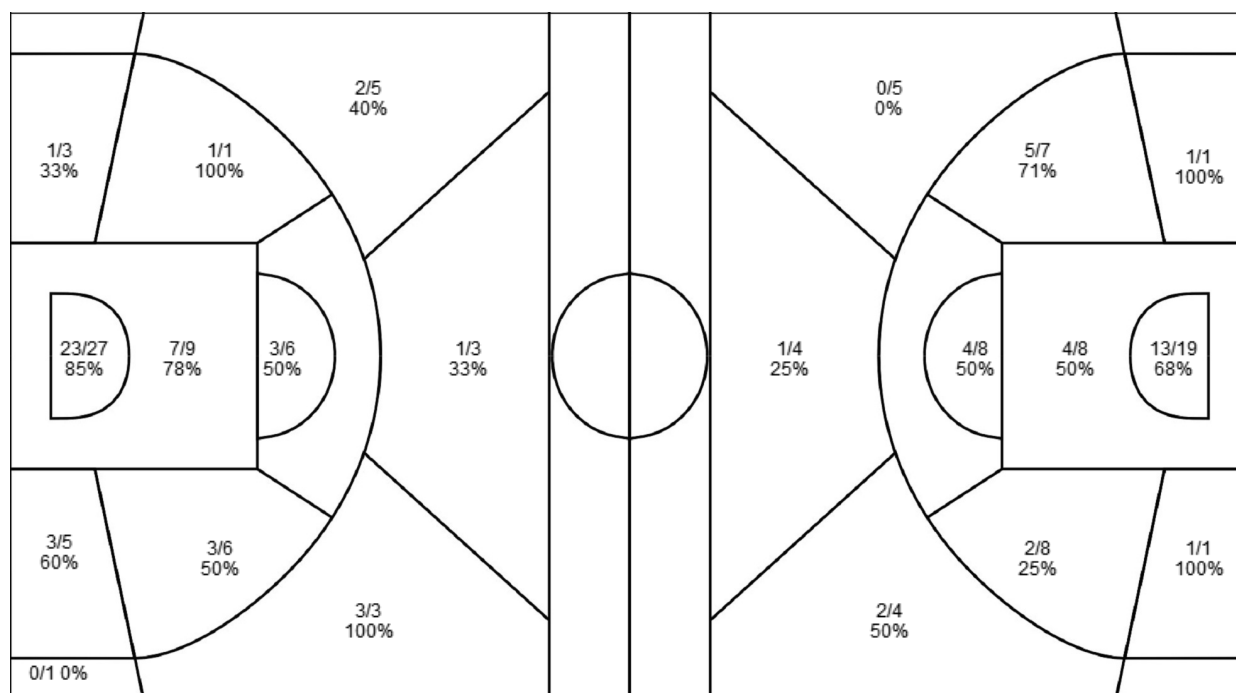

Real Madrid Club de Fútbol	C/I	%
Tiros de campo	47/69	68
2 puntos	41/57	72
3 puntos	6/12	50
Tiros 1pt	11/14	79

Maccabi Elite Basketball Club Tel Aviv	C/I	%
Tiros de campo	33/65	51
2 puntos	30/52	58
3 puntos	3/13	23
Tiros 1pt	17/23	74

Documento creado por jugarenequipo para la basketpedia.
NO ES OFICIAL!, pero está realizado siguiendo los criterios estadísticos vigentes en el momento de la disputa del partido.

Copa de Campeones Europeos 1985-1986 | Liguilla Semifinal | Jornada 7

Carta de tiro

Pabellón de la Ciudad Deportiva, Madrid (España), jue 20 feb 1986 Horario de inicio: 19:30

Juego No.: 258

Real Madrid Club de Fútbol **111** – **86** Maccabi Elite
Basketball Club Tel Aviv
(55-36, 56-50)

Público asistente: 5000

Duración del juego: 13:19

Reporte generado: mié 27 may 2026 21:40

Árbitro: Costas Rigas (GRE) Árbitro(s): Alan Richardson (GBR)

Resultado por 10 intervalo de minutos

	C1		C2	
RMD	25	55	82	111
TEL	16	36	59	86

Jugadores => Todos Tipos de FG => Todos ; Resultados => Todos ;

Jugadores => Todos Tipos de FG => Todos ; Resultados => Todos ;

Real Madrid Club de Fútbol

Maccabi Elite Basketball Club Tel Aviv

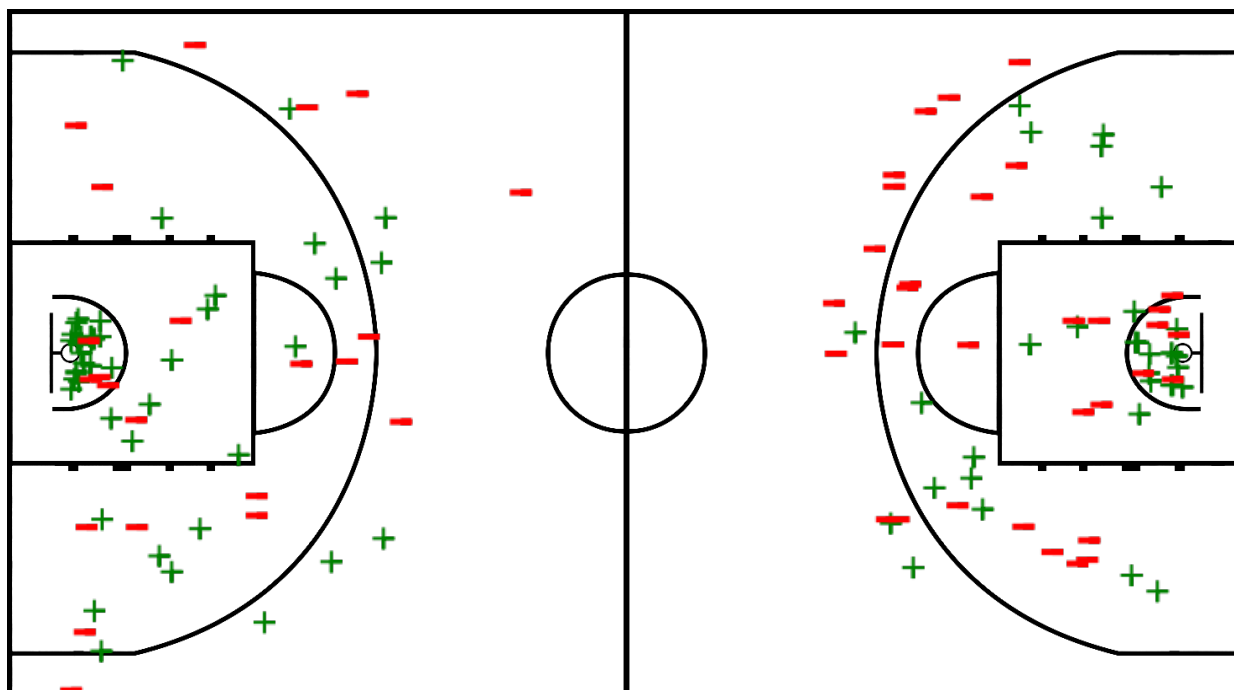

Real Madrid Club de Fútbol	C/I	%
Tiros de campo	47/69	68
2 puntos	41/57	72
3 puntos	6/12	50
Tiros 1pt	11/14	79

Maccabi Elite Basketball Club Tel Aviv	C/I	%
Tiros de campo	33/65	51
2 puntos	30/52	58
3 puntos	3/13	23
Tiros 1pt	17/23	74

Documento creado por jugarenequipo para la basketpedia.
NO ES OFICIAL!, pero está realizado siguiendo los criterios estadísticos vigentes en el momento de la disputa del partido.