

Fútbol Club Barcelona Banca Catalana - Caja de Ahorros Inmaculada Zaragoza

77-81

(42-41, 35-40)

Palacio de Deportes de Granada (Andalucía) ()

: Francisco Javier Fajardo ({{official.Country}}) , Francisco Monjas ({{official.Country}})

Fecha: sáb 07 mar 1992

Público asistente: 8000

Start Time: 20:00

Duración del juego: 20:52

Teams/Mins	10'	20'	30'	40'
Fútbol Club Barcelona Banca Catalana	22	42	54	77
Caja de Ahorros Inmaculada Zaragoza	20	41	54	81

Fútbol Club Barcelona Banca Catalana	Min	Pts	Tiros de campo		3 puntos		2 PTS OTP		2 PTS ITP		Volc	Tiros 1pt		Faltas		Tapones		Rebotes			Rec	Per	AS	VAL	+/-
			C/I	%	C/I	%	C/I	%	C/I	%		C/I	%	F	FA	For	Ag	O	D	T					
Manuel Flores																									
4 Andrés Jiménez	07:40	0	0/0	0	0/0	0	0/0	0	0/0	0	0	0/0	0	2	0	0	0	0	1	1	0	1	0	0	-6
5 Jordi Soler	NJ																								
6 Daniel Rovira	NJ																								
*7 Ignacio Solozábal (C)	38:11	12	4/11	36	2/7	29	1/1	100	1/3	33	0	2/2	100	4	4	0	0	2	4	6	2	0	2	15	-1
8 José Luis Galilea	15:07	5	1/1	100	1/1	100	0/0	0	0/0	0	0	2/2	100	1	1	0	0	0	0	0	0	0	3	8	-4
9 Lisard González	NJ																								
*10 José Antonio Montero	27:09	2	1/2	50	0/0	0	0/1	0	1/1	100	1	0/0	0	4	3	0	0	0	1	1	1	1	4	6	-5
*11 Zoran Savic	26:24	15	5/10	50	0/0	0	0/0	0	5/10	50	0	5/9	56	5	8	0	1	2	3	5	0	3	1	9	-7
12 Roger Esteller	NJ																								
*13 Francisco Zapata	21:16	5	2/6	33	0/0	0	1/2	50	1/4	25	0	1/2	50	3	1	0	1	3	3	6	0	1	1	6	7
14 Audie Norris	29:08	15	3/11	27	0/0	0	1/2	50	2/9	22	1	9/9	100	5	6	3	1	5	4	9	0	3	0	16	-1
*15 Juan Antonio san Epifanio	35:05	23	6/13	46	2/5	40	4/7	57	0/1	0	0	9/10	90	3	7	0	0	1	2	3	0	1	1	18	-3
Equipo/Entrenador														1				1	1	2					
Totales	200:00	77	22/54	41	5/13	38	7/13	54	10/28	36	2	28/34	82	28	30	3	3	14	19	33	3	10	12	80	-4
Titulares		57	18/42	43	4/12	33	6/11	55	8/19	42	1	17/23	74	19	23	0	2	8	13	21	3	6	9	54	-9
Banca		20	4/12	33	1/1	100	1/2	50	2/9	22	1	11/11	100	8	7	3	1	5	5	10	0	4	3	24	-11
First Half		77	22/54	41	5/13	38	7/13	54	10/28	36	2	28/34	82	28	30	3	3	14	19	33	3	10	12	80	-4

Ratio Ast/Pér	Rec/Pér	FC/FR
1,2	0,3	0,9
Reb.Of./Lanz.fallados		44%
Rebotes Def./Lanz. fallados		53%
RebTot/Total rebotes		44%

Puntos en la pintura	20
Puntos de contra ataque	2
Puntos de segunda oportunidad	14

Mayor ventaja	5
Biggest Lead Score	27-22

Empates	15
Cambios de liderazgo	19

Caja de Ahorros Inmaculada Zaragoza	Min	Pts	Tiros de campo		3 puntos		2 PTS OTP		2 PTS ITP		Volc	Tiros 1pt		Faltas		Tapones		Rebotes			Rec	Per	AS	VAL	+/-
			C/I	%	C/I	%	C/I	%	C/I	%		C/I	%	F	FA	For	Ag	O	D	T					
Manel Comas Hortet																									
5 Daniel Álvarez	21:24	15	5/9	56	2/4	50	1/1	100	2/4	50	0	3/4	75	4	4	0	1	1	2	3	0	1	1	13	11
6 Fernando Arcega	24:18	15	3/12	25	1/2	50	1/2	50	1/8	12	0	8/10	80	3	7	0	1	2	2	4	0	0	3	11	6
*7 Manel Bosch	15:42	6	2/4	50	0/1	0	0/1	0	2/2	100	0	2/2	100	1	3	0	0	1	0	1	1	0	0	6	-2
*8 Enrique Andreu	27:01	8	3/5	60	0/0	0	2/2	100	1/3	33	0	2/2	100	5	5	1	0	2	2	4	0	1	0	10	-7
*9 Gerald James Paddio	37:10	23	8/17	47	3/5	60	0/3	0	5/9	56	0	4/4	100	2	3	0	0	5	7	12	0	4	3	25	4
*10 José Ángel Arcega (C)	21:33	2	1/4	25	0/1	0	0/1	0	1/2	50	0	0/0	0	4	1	0	0	2	2	4	0	3	1	1	-5
11 Santiago Aldama	10:43	2	1/2	50	0/0	0	1/1	100	0/1	0	0	0/0	0	4	0	1	0	1	0	1	0	0	0	3	0
*12 Cozell McQueen	21:06	4	1/3	33	0/0	0	0/0	0	1/3	33	0	2/2	100	4	2	1	0	1	2	3	0	0	2	8	16
14 Reynaldo Benito	NJ																								
15 Francisco José Murcia	21:03	6	3/7	43	0/1	0	1/1	100	2/5	40	0	0/1	0	3	2	0	1	2	2	4	1	0	0	6	-3
Equipo/Entrenador														0				3	3	6					
Totales	200:00	81	27/63	43	6/14	43	6/12	50	15/37	41	0	21/25	84	30	27	3	3	20	22	42	2	9	10	89	4
Titulares		43	15/33	45	3/7	43	2/7	29	10/19	53	0	10/10	100	16	14	2	0	11	13	24	1	8	6	50	6
Banca		38	12/30	40	3/7	43	4/5	80	5/18	28	0	11/15	73	14	13	1	3	6	6	12	1	1	4	33	14
First Half		81	27/63	43	6/14	43	6/12	50	15/37	41	0	21/25	84	30	27	3	3	20	22	42	2	9	10	89	4

Ratio Ast/Pér	Rec/Pér	FC/FR
1,1	0,2	1,1
Reb.Of./Lanz.fallados		56%
Rebotes Def./Lanz. fallados		69%
RebTot/Total rebotes		56%

Puntos en la pintura	30
Puntos de contra ataque	10
Puntos de segunda oportunidad	22

Mayor ventaja	7
Biggest Lead Score	54-47

Copa del Rey 1992. Semifinal

Palacio de Deportes de Granada (Andalucía), sáb 07 mar 1992 Horario de inicio: 20:00

Estadísticas completas avanzadas

Fútbol Club Barcelona Banca Catalana **77 – 81** Caja de Ahorros Inmaculada Zaragoza
(42-41, 35-40)

Juego No.: 97

Público asistente: 8000

Duración del juego: 20:55

Reporte generado: lun 14 oct 2024 19:00

Árbitro: Francisco Javier Fajardo (ESP) Árbitro(s): Francisco Monjas (ESP)

Resultado por 10 intervalo de minutos		C1		C2	
FCB		22	42	54	77
ZGZ		20	41	54	81

No	Nombre	Min	Pts	2 puntos		Volc	3 puntos		Tiros de campo		Tiros 1pt		Rebotes			Faltas		Rec	Per	AS	Taponos		VAL	Efof	Pts/Min	+/-
				C/I	%		C/I	%	C/I	%	C/I	%	RO	RD	RT	F	Ag				TF	TR				
4	Andrés Jiménez	07:40	0	0/0	0,0	0	0/0	0,0	0/0	0,0	0/0	0,0	0	1	1	2	0	0	1	0	0	0	0	0,00	0,00	-6
5	Jordi Soler	NJ																								
6	Daniel Rovira	NJ																								
*7	Ignacio Solozábal (C)	38:11	12	2/4	50,0	0	2/7	28,6	4/11	36,4	2/2	100,0	2	4	6	4	4	2	0	2	0	0	15	1,00	0,31	-1
8	José Luis Galilea	15:07	5	0/0	0,0	0	1/1	100,0	1/1	100,0	2/2	100,0	0	0	0	1	1	0	0	3	0	0	8	2,50	0,33	-4
9	Lisard González	NJ																								
*10	José Antonio Montero	27:09	2	1/2	50,0	1	0/0	0,0	1/2	50,0	0/0	0,0	0	1	1	4	3	1	1	4	0	0	6	0,67	0,07	-5
*11	Zoran Savic	26:24	15	5/10	50,0	0	0/0	0,0	5/10	50,0	5/9	55,6	2	3	5	5	8	0	3	1	0	1	9	0,86	0,57	-7
12	Roger Esteller	NJ																								
*13	Francisco Zapata	21:16	5	2/6	33,3	0	0/0	0,0	2/6	33,3	1/2	50,0	3	3	6	3	1	0	1	1	0	1	6	0,62	0,24	7
14	Audie Norris	29:08	15	3/11	27,3	1	0/0	0,0	3/11	27,3	9/9	100,0	5	4	9	5	6	0	3	0	3	1	16	0,81	0,51	-1
*15	Juan Antonio san Epifanio	35:05	23	4/8	50,0	0	2/5	40,0	6/13	46,2	9/10	90,0	1	2	3	3	7	0	1	1	0	0	18	1,21	0,66	-3
Equipo/Entrenador													1	1	2	1			0							
Totales		200:00	77	17/41	41,5	2	5/13	38,5	22/54	40,7	28/34	82,4	14	19	33	28	30	3	10	12	3	3	80	7,67	0,39	-4
Cuarto 1		100:00	42	10/22	45,5	2	3/6	50,0	13/28	46,4	13/16	81,2	8	8	16	14	14	2	4	7	0	1	45	8,27	0,42	1
Cuarto 2		100:00	35	7/19	36,8	0	2/7	28,6	9/26	34,6	15/18	83,3	6	11	17	14	16	1	6	5	3	2	35	3,90	0,35	-5

Ratio Ast/Pér	Rec/Pér	FC/FR
1,2	0,3	0,9

Reb.Of./Lanz fallados	44%
Rebotes Def./Lanz fallados	53%
RebTot/Total rebotes	44%

Titulares					
Pts	Pts %	FG%	Reb	Reb %	Min %
57	74	78	21	64	74

Banca					
Pts	Pts %	FG%	Reb	Reb %	Min %
20	26	22	10	30	26

Puntos de pérdidas	15
Puntos de contra ataque	2
Puntos de segunda oportunidad	14
Puntos en la pintura	20

Documento creado por jugarenequipo para la basketpedia.
NO ES OFICIAL!, pero está realizado siguiendo los criterios estadísticos vigentes en el momento de la disputa del partido.

Copa del Rey 1992. Semifinal

Palacio de Deportes de Granada (Andalucía), sáb 07 mar 1992 Horario de inicio: 20:00

Estadísticas completas avanzadas

Fútbol Club Barcelona Banca Catalana **77 – 81** Caja de Ahorros Inmaculada Zaragoza
(42-41, 35-40)

Juego No.: 97

Público asistente: 8000

Duración del juego: 20:55

Reporte generado: lun 14 oct 2024 19:00

Árbitro: Francisco Javier Fajardo (ESP) **Árbitro(s)**: Francisco Monjas (ESP)

		C1		C2	
Resultado por 10 intervalo de minutos	FCB	22	42	54	77
	ZGZ	20	41	54	81

No	Nombre	Min	Pts	2 puntos		Volc	3 puntos		Tiros de campo		Tiros 1pt		Rebotes			Faltas		Rec	Per	AS	Tapones		VAL	Efof	Pts/Min	+/-			
				C/I	%		C/I	%	C/I	%	C/I	%	RO	RD	RT	F	Ag				TF	TR							
5	Daniel Álvarez	21:24	15	3/5	60,0	0	2/4	50,0	5/9	55,6	3/4	75,0	1	2	3	4	4	0	1	1	0	1	13	1,25	0,70	11			
6	Fernando Arcega	24:18	15	2/10	20,0	0	1/2	50,0	3/12	25,0	8/10	80,0	2	2	4	3	7	0	0	3	0	1	11	0,88	0,62	6			
*7	Manel Bosch	15:42	6	2/3	66,7	0	0/1	0,0	2/4	50,0	2/2	100,0	1	0	1	1	3	1	0	0	0	0	6	1,20	0,38	-2			
*8	Enrique Andreu	27:01	8	3/5	60,0	0	0/0	0,0	3/5	60,0	2/2	100,0	2	2	4	5	5	0	1	0	1	0	10	1,14	0,30	-7			
*9	Gerald James Paddio	37:10	23	5/12	41,7	0	3/5	60,0	8/17	47,1	4/4	100,0	5	7	12	2	3	0	4	3	0	0	25	1,00	0,62	4			
*10	José Ángel Arcega (C)	21:33	2	1/3	33,3	0	0/1	0,0	1/4	25,0	0/0	0,0	2	2	4	4	1	0	3	1	0	0	1	0,29	0,09	-5			
11	Santiago Aldama	10:43	2	1/2	50,0	0	0/0	0,0	1/2	50,0	0/0	0,0	1	0	1	4	0	0	0	0	1	0	3	1,00	0,19	0			
*12	Cozell McQueen	21:06	4	1/3	33,3	0	0/0	0,0	1/3	33,3	2/2	100,0	1	2	3	4	2	0	0	2	1	0	8	1,00	0,19	16			
14	Reynaldo Benito	NJ																											
15	Francisco José Murcia	21:03	6	3/6	50,0	0	0/1	0,0	3/7	42,9	0/1	0,0	2	2	4	3	2	1	0	0	0	1	6	0,80	0,29	-3			
Equipo/Entrenador													3	3	6	0													
Totales		200:00	81	21/49	42,9	0	6/14	42,9	27/63	42,9	21/25	84,0	20	22	42	30	27	2	9	10	3	3	89	8,56	0,41	4			
Cuarto 1		100:00	41	13/23	56,5	0	2/6	33,3	15/29	51,7	9/10	90,0	7	10	17	14	14	0	3	6	1	0	47	10,19	0,41	-1			
Cuarto 2		100:00	40	8/26	30,8	0	4/8	50,0	12/34	35,3	12/15	80,0	13	12	25	16	13	2	6	4	2	3	42	6,21	0,40	5			

Ratio Ast/Pér	Rec/Pér	FC/FR
1,1	0,2	1,1

Reb.Of./Lanz fallados		56%
Rebotes Def./Lanz fallados		69%
RebTot/Total rebotes		56%

Titulares					
Pts	Pts %	FG%	Reb	Reb %	Min %
43	53	52	24	57	61

Banca					
Pts	Pts %	FG%	Reb	Reb %	Min %
38	47	48	12	29	39

Puntos de pérdidas		9
Puntos de contra ataque		10
Puntos de segunda oportunidad		22
Puntos en la pintura		30

Documento creado por jugarenequipo para la basketpedia.
NO ES OFICIAL!, pero está realizado siguiendo los criterios estadísticos vigentes en el momento de la disputa del partido.

Copa del Rey 1992. Semifinal

Palacio de Deportes de Granada (Andalucía), sáb 07 mar 1992 Horario de inicio: 20:00

Planilla estadística

FIBA

Juego No.: 97

Público asistente: 8000

Duración del juego: 20:53

Reporte generado: lun 14 oct 2024 18:58

Fútbol Club Barcelona Banca Catalana 77 – 81 Caja de Ahorros Inmaculada Zaragoza
(42-41, 35-40)

Árbitro: Francisco Javier Fajardo (ESP) Árbitro(s): Francisco Monjas (ESP)

		C1		C2	
Resultado por 10 intervalo de minutos	FCB	22	42	54	77
	ZGZ	20	41	54	81

Entrenador: Manuel Flores (ESP)

Fútbol Club Barcelona Banca Catalana (FCB)

Entrenador(es) asistente(s): Guillermo Eldracher Maese (ESP)

No	Nombre	Min	Tiros de campo		2 puntos		3 puntos		Tiros 1pt		Rebotes			AS	Per	Rec	TF	Faltas		+/-	Pts
			CI	%	CI	%	CI	%	CI	%	RO	RD	RT					FC	FR		
4	Andrés Jiménez	07:40	0/0	0,0	0/0	0,0	0/0	0,0	0/0	0,0	0	1	1	0	1	0	0	2	0	-6	0
5	Jordi Soler	NJ																			
6	Daniel Rovira	NJ																			
*7	Ignacio Solozábal (C)	38:11	4/11	36,4	2/4	50,0	2/7	28,6	2/2	100,0	2	4	6	2	0	2	0	4	4	-1	12
8	José Luis Galilea	15:07	1/1	100,0	0/0	0,0	1/1	100,0	2/2	100,0	0	0	0	3	0	0	0	1	1	-4	5
9	Lisard González	NJ																			
*10	José Antonio Montero	27:09	1/2	50,0	1/2	50,0	0/0	0,0	0/0	0,0	0	1	1	4	1	1	0	4	3	-5	2
*11	Zoran Savic	26:24	5/10	50,0	5/10	50,0	0/0	0,0	5/9	55,6	2	3	5	1	3	0	0	5	8	-7	15
12	Roger Esteller	NJ																			
*13	Francisco Zapata	21:16	2/6	33,3	2/6	33,3	0/0	0,0	1/2	50,0	3	3	6	1	1	0	0	3	1	7	5
14	Audie Norris	29:08	3/11	27,3	3/11	27,3	0/0	0,0	9/9	100,0	5	4	9	0	3	0	3	5	6	-1	15
*15	Juan Antonio san Epifanio	35:05	6/13	46,2	4/8	50,0	2/5	40,0	9/10	90,0	1	2	3	1	1	0	0	3	7	-3	23
Equipo/Entrenador											1	1	2		0			1			
Totales		200:00	22/54	40,7	17/41	41,5	5/13	38,5	28/34	82,4	14	19	33	12	10	3	3	28	30	-4	77

Entrenador: Manel Comas Hortet (ESP)

Caja de Ahorros Inmaculada Zaragoza (ZGZ)

Entrenador(es) asistente(s): José Luis Oliete Terraz (ESP), Jesús Joaquín Arnal Lahoz (ESP)

No	Nombre	Min	Tiros de campo		2 puntos		3 puntos		Tiros 1pt		Rebotes			AS	Per	Rec	TF	Faltas		+/-	Pts
			CI	%	CI	%	CI	%	CI	%	RO	RD	RT					FC	FR		
5	Daniel Álvarez	21:24	5/9	55,6	3/5	60,0	2/4	50,0	3/4	75,0	1	2	3	1	1	0	0	4	4	11	15
6	Fernando Arcega	24:18	3/12	25,0	2/10	20,0	1/2	50,0	8/10	80,0	2	2	4	3	0	0	0	3	7	6	15
*7	Manel Bosch	15:42	2/4	50,0	2/3	66,7	0/1	0,0	2/2	100,0	1	0	1	0	0	1	0	1	3	-2	6
*8	Enrique Andreu	27:01	3/5	60,0	3/5	60,0	0/0	0,0	2/2	100,0	2	2	4	0	1	0	1	5	5	-7	8
*9	Gerald James Paddio	37:10	8/17	47,1	5/12	41,7	3/5	60,0	4/4	100,0	5	7	12	3	4	0	0	2	3	4	23
*10	José Ángel Arcega (C)	21:33	1/4	25,0	1/3	33,3	0/1	0,0	0/0	0,0	2	2	4	1	3	0	0	4	1	-5	2
11	Santiago Aldama	10:43	1/2	50,0	1/2	50,0	0/0	0,0	0/0	0,0	1	0	1	0	0	0	1	4	0	0	2
*12	Cozell McQueen	21:06	1/3	33,3	1/3	33,3	0/0	0,0	2/2	100,0	1	2	3	2	0	0	1	4	2	16	4
14	Reynaldo Benito	NJ																			
15	Francisco José Murcia	21:03	3/7	42,9	3/6	50,0	0/1	0,0	0/1	0,0	2	2	4	0	0	1	0	3	2	-3	6
Equipo/Entrenador											3	3	6		0			0			
Totales		200:00	27/63	42,9	21/49	42,9	6/14	42,9	21/25	84,0	20	22	42	10	9	2	3	30	27	4	81

	FCB	ZGZ
Puntos de pérdidas	15	9
Puntos en la pintura	20 (10/28) 35,7	30 (15/37) 40,5
Puntos de segunda oportunidad	14	22
Puntos de contra ataque	2	10
Fast Break Points from Turnovers	2	0
Puntos de la banca	20	38

	FCB	ZGZ
Mayor ventaja	5 (27-22)	7 (47-54)
Mayor racha de anotación consecutiva	9 (56-54)	7 (63-65)
Points per Possession	1,19	1,29
Cambios de liderazgo	19	
Empates	15	
Tiempo liderando	14:45	17:39

Leyenda

No	Número jugador	Min	Mnutos jugados	CI	Lanzamientos convertidos	%	Porcentaje de tiro	RO	Rebotes ofensivos
RD	Rebotes Defensivos	RT	Rebotes totales	Per	Pérdidas	FR	Faltas recibidas	Rec	Recuperos
TF	Tiros taponados	TR	Tapones recibidos	AS	Asistencias	(c)	Capitán	+/-	Más/Menos
VAL	Eficiencia	Pts	Puntos	FC	Faltas personales			NJ	No Jugó
				*	Titulares				

Documento creado por jugarenequipo para la basketpedia.
NO ES OFICIAL!, pero está realizado siguiendo los criterios estadísticos vigentes en el momento de la disputa del partido.

Copa del Rey 1992. Semifinal

Palacio de Deportes de Granada (Andalucía), sáb 07 mar 1992 Horario de inicio: 20:00

Estadísticas completas

Juego ID: 97

Juego No.: 97

Público asistente: 8000

Duración del juego: 20:53

Reporte generado: lun 14 oct 2024 18:58

Fútbol Club Barcelona Banca Catalana **77** – **81** Caja de Ahorros Inmaculada Zaragoza
(42-41, 35-40)

Árbitro: Francisco Javier Fajardo (ESP) Árbitro(s): Francisco Monjas (ESP)

Resultado por 10 intervalo de minutos	FCB	C1		C2	
		22	42	54	77
	ZGZ	20	41	54	81

Entrenador: Manuel Flores (ESP)

Fútbol Club Barcelona Banca Catalana (FCB)

Entrenador(es) asistente(s): Guillermo Eldracher Mæse (ESP)

No	Nombre	Min	Tiros de campo		3 puntos		Tiros 1pt		Rebotes			AS	Per	Rec	Taponos		Faltas		+/-	VAL	Pts
			CI	%	CI	%	CI	%	RO	RD	RT				TF	TR	FC	FR			
4	Andrés Jiménez	07:40	0/0	0,0	0/0	0,0	0/0	0,0	0	1	1	0	1	0	0	0	2	0	-6	0	0
5	Jordi Soler	NJ																			
6	Daniel Rovira	NJ																			
*7	Ignacio Solozábal (C)	38:11	4/11	36,4	2/7	28,6	2/2	100,0	2	4	6	2	0	2	0	0	4	4	-1	15	12
8	José Luis Galilea	15:07	1/1	100,0	1/1	100,0	2/2	100,0	0	0	0	3	0	0	0	0	1	1	-4	8	5
9	Lisard González	NJ																			
*10	José Antonio Montero	27:09	1/2	50,0	0/0	0,0	0/0	0,0	0	1	1	4	1	1	0	0	4	3	-5	6	2
*11	Zoran Savic	26:24	5/10	50,0	0/0	0,0	5/9	55,6	2	3	5	1	3	0	0	1	5	8	-7	9	15
12	Roger Esteller	NJ																			
*13	Francisco Zapata	21:16	2/6	33,3	0/0	0,0	1/2	50,0	3	3	6	1	1	0	0	1	3	1	7	6	5
14	Audie Norris	29:08	3/11	27,3	0/0	0,0	9/9	100,0	5	4	9	0	3	0	3	1	5	6	-1	16	15
*15	Juan Antonio san Epifanio	35:05	6/13	46,2	2/5	40,0	9/10	90,0	1	2	3	1	1	0	0	0	3	7	-3	18	23
Equipo/Entrenador									1	1	2					1					
Totales		200:00	22/54	40,7	5/13	38,5	28/34	82,4	14	19	33	12	10	3	3	3	28	30	-4	80	77

Entrenador: Manel Comas Hortet (ESP)

Caja de Ahorros Inmaculada Zaragoza (ZGZ)

Entrenador(es) asistente(s): José Luis Oliete Terraz (ESP), Jesús Joaquín Amal Lahoz (ESP)

No	Nombre	Min	Tiros de campo		3 puntos		Tiros 1pt		Rebotes			AS	Per	Rec	Taponos		Faltas		+/-	VAL	Pts
			CI	%	CI	%	CI	%	RO	RD	RT				TF	TR	FC	FR			
5	Daniel Álvarez	21:24	5/9	55,6	2/4	50,0	3/4	75,0	1	2	3	1	1	0	0	1	4	4	11	13	15
6	Fernando Arcega	24:18	3/12	25,0	1/2	50,0	8/10	80,0	2	2	4	3	0	0	0	1	3	7	6	11	15
*7	Manel Bosch	15:42	2/4	50,0	0/1	0,0	2/2	100,0	1	0	1	0	0	1	0	0	1	3	-2	6	6
*8	Enrique Andreu	27:01	3/5	60,0	0/0	0,0	2/2	100,0	2	2	4	0	1	0	1	0	5	5	-7	10	8
*9	Gerald James Paddio	37:10	8/17	47,1	3/5	60,0	4/4	100,0	5	7	12	3	4	0	0	0	2	3	4	25	23
*10	José Ángel Arcega (C)	21:33	1/4	25,0	0/1	0,0	0/0	0,0	2	2	4	1	3	0	0	0	4	1	-5	1	2
11	Santiago Aldama	10:43	1/2	50,0	0/0	0,0	0/0	0,0	1	0	1	0	0	0	1	0	4	0	0	3	2
*12	Cozell McQueen	21:06	1/3	33,3	0/0	0,0	2/2	100,0	1	2	3	2	0	0	1	0	4	2	16	8	4
14	Reynaldo Benito	NJ																			
15	Francisco José Murcia	21:03	3/7	42,9	0/1	0,0	0/1	0,0	2	2	4	0	0	1	0	1	3	2	-3	6	6
Equipo/Entrenador									3	3	6					0					
Totales		200:00	27/63	42,9	6/14	42,9	21/25	84,0	20	22	42	10	9	2	3	3	30	27	4	89	81

	FCB	ZGZ
Puntos de pérdidas	15	9
Puntos en la pintura	20 (10/28) 35,7	30 (15/37) 40,5
Puntos de segunda oportunidad	14	22
Puntos de contra ataque	2	10
Fast Break Points from Turnovers	2	0
Puntos de la banca	20	38

	FCB	ZGZ
Mayor ventaja	5 (27-22)	7 (47-54)
Mayor racha de anotación consecutiva	9 (56-54)	7 (63-65)
Points per Possession	1,19	1,29
Cambios de liderazgo	19	
Empates	15	
Tiempo liderando	14:45	17:39

Leyenda

No	Número jugador	Min	Mnutos jugados	CI	Lanzamientos convertidos	%	Porcentaje de tiro	RO	Rebotes ofensivos
RD	Rebotes Defensivos	RT	Rebotes totales	Per	Pérdidas	Rec	Recuperos	+/-	Más/Menos
TF	Tiros taponados	TR	Taponos recibidos	AS	Asistencias	FR	Faltas recibidas	NJ	No Jugó
VAL	Eficiencia	Pts	Puntos	FC	Faltas personales	(c)	Capitán		
				*	Titulares				

Documento creado por jugarenequipo para la basketpedia.
NO ES OFICIAL!, pero está realizado siguiendo los criterios estadísticos vigentes en el momento de la disputa del partido.

Copa del Rey 1992. Semifinal

Palacio de Deportes de Granada (Andalucía), sáb 07 mar 1992 Horario de inicio: 20:00

Player Plus/Minus

Summary

Juego No.: 97

Público asistente: 8000

Duración del juego: 20:56

Reporte generado: lun 14 oct 2024 19:01

Fútbol Club Barcelona Banca Catalana **77** – **81** Caja de Ahorros Inmaculada Zaragoza
(42-41, 35-40)

Árbitro: Francisco Javier Fajardo (ESP) Árbitro(s): Francisco Monjas (ESP)

Resultado por 10 intervalo de minutos	FCB	C1		C2	
		22	42	54	77
	ZGZ	20	41	54	81

Fútbol Club Barcelona Banca Catalana

No	Name	Mins		Score		Points Diff		Points per Min		Assists		Rebounds		Steals		Turnovers	
		On	Off	On	Off	On	Off	On	Off	On	Off	On	Off	On	Off	On	Off
4	Andrés Jiménez	07:40	32:21	15-21	62-60	-6	2	1,96	1,92	1	11	8	25	1	2	3	7
7	Ignacio Solozábal	38:11	01:49	74-75	3-6	-1	-3	1,94	1,65	12	0	32	1	2	1	8	2
8	José Luis Galilea	15:07	24:53	30-34	47-47	-4	0	1,98	1,89	4	8	8	25	2	1	5	5
10	José Antonio Montero	27:09	12:51	50-55	27-26	-5	1	1,84	2,10	8	4	27	6	2	1	7	3
11	Zoran Savic	26:24	13:36	45-52	32-29	-7	3	1,70	2,35	8	4	21	12	2	1	9	1
13	Francisco Zapata	21:16	18:44	44-37	33-44	7	-11	2,07	1,76	8	4	19	14	1	2	5	5
14	Audie Norris	29:08	10:52	59-60	18-21	-1	-3	2,02	1,66	7	5	24	9	3	0	6	4
15	Juan Antonio san Epifanio	35:05	04:55	68-71	9-10	-3	-1	1,94	1,83	12	0	26	7	2	1	7	3

Caja de Ahorros Inmaculada Zaragoza

No	Name	Mins		Score		Points Diff		Points per Min		Assists		Rebounds		Steals		Turnovers	
		On	Off	On	Off	On	Off	On	Off	On	Off	On	Off	On	Off	On	Off
5	Daniel Álvarez	21:24	18:36	54-43	27-34	11	-7	2,52	1,45	7	3	27	15	2	0	4	5
6	Fernando Arcega	24:18	15:42	50-44	31-33	6	-2	2,06	1,97	7	3	28	14	1	1	5	4
7	Manel Bosch	15:42	24:18	31-33	50-44	-2	6	1,97	2,06	3	7	14	28	1	1	4	5
8	Enrique Andreu	27:01	12:59	50-57	31-20	-7	11	1,85	2,39	7	3	24	18	1	1	8	1
9	Gerald James Paddio	37:10	02:50	74-70	7-7	4	0	1,99	2,47	8	2	40	2	2	0	8	1
10	José Ángel Arcega	21:33	18:27	36-41	45-36	-5	9	1,67	2,44	5	5	18	24	0	2	6	3
11	Santiago Aldama	10:43	29:17	21-21	60-56	0	4	1,96	2,05	4	6	8	34	0	2	1	8
12	Cozell McQueen	21:06	18:54	52-36	29-41	16	-12	2,46	1,53	6	4	27	15	1	1	3	6
15	Francisco José Murcia	21:03	18:57	37-40	44-37	-3	7	1,76	2,32	3	7	24	18	2	0	6	3

Documento creado por jugarenequipo para la basketpedia.
NO ES OFICIAL!, pero está realizado siguiendo los criterios estadísticos vigentes en el momento de la disputa del partido.

Copa del Rey 1992. Semifinal

Line Up Analysis

Palacio de Deportes de Granada (Andalucía), sáb 07 mar 1992 Horario de inicio: 20:00

Juego No.: 97

Fútbol Club Barcelona Banca Catalana **77** – **81** Caja de Ahorros Inmaculada Zaragoza
(42-41, 35-40)

Público asistente: 8000

Duración del juego: 20:56

Reporte generado: lun 14 oct 2024 19:01

Árbitro: Francisco Javier Fajardo (ESP) Árbitro(s): Francisco Monjas (ESP)

		C1		C2	
Resultado por 10 intervalo de minutos	FCB	22	42	54	77
	ZGZ	20	41	54	81

Caja de Ahorros Inmaculada Zaragoza

Lineup	Time	Score	Score Diff	Pts/Min	Reb	Stl	Tov	Ass
5- Álvarez D/ 6- Arcega F/ 9- Paddio G/ 12- McQueen C/ 15- Murcia F/	09:30	22-14	8	2,3125	13	1	1	2
7- Bosch M/ 8- Andreu E/ 9- Paddio G/ 10- Arcega J/ 12- McQueen C/	08:38	18-17	1	2,0849	8	0	2	2
6- Arcega F/ 8- Andreu E/ 9- Paddio G/ 10- Arcega J/ 15- Murcia F/	05:02	2-7	-5	0,3974	4	0	3	0
5- Álvarez D/ 6- Arcega F/ 9- Paddio G/ 11- Aldama S/ 15- Murcia F/	03:21	7-6	1	2,0896	4	0	0	1
7- Bosch M/ 8- Andreu E/ 9- Paddio G/ 10- Arcega J/ 11- Aldama S/	02:43	4-7	-3	1,4724	1	0	0	0
5- Álvarez D/ 7- Bosch M/ 8- Andreu E/ 9- Paddio G/ 15- Murcia F/	02:30	4-9	-5	1,6000	2	1	2	0
5- Álvarez D/ 6- Arcega F/ 8- Andreu E/ 10- Arcega J/ 11- Aldama S/	02:26	7-5	2	2,8767	1	0	1	2
6- Arcega F/ 8- Andreu E/ 9- Paddio G/ 10- Arcega J/ 11- Aldama S/	02:13	3-3	0	1,3534	2	0	0	1
5- Álvarez D/ 7- Bosch M/ 8- Andreu E/ 9- Paddio G/ 12- McQueen C/	01:51	5-0	5	2,7027	3	0	0	1
5- Álvarez D/ 6- Arcega F/ 8- Andreu E/ 9- Paddio G/ 12- McQueen C/	00:59	5-5	0	5,0847	2	0	0	1
5- Álvarez D/ 6- Arcega F/ 8- Andreu E/ 10- Arcega J/ 15- Murcia F/	00:24	0-2	-2	0,0000	1	0	0	0
5- Álvarez D/ 6- Arcega F/ 8- Andreu E/ 9- Paddio G/ 15- Murcia F/	00:15	2-2	0	8,0000	0	0	0	0
5- Álvarez D/ 6- Arcega F/ 9- Paddio G/ 10- Arcega J/ 12- McQueen C/	00:07	2-0	2	16,6667	1	0	0	0

Documento creado por jugarenequipo para la basketpedia.
NO ES OFICIAL!, pero está realizado siguiendo los criterios estadísticos vigentes en el momento de la disputa del partido.

Copa del Rey 1992. Semifinal

Palacio de Deportes de Granada (Andalucía), sáb 07 mar 1992 Horario de inicio: 20:00

Line Up Analysis

Juego No.: 97

Público asistente: 8000

Fútbol Club Barcelona Banca Catalana **77** – **81** Caja de Ahorros Inmaculada Zaragoza
(42-41, 35-40)

Duración del juego: 20:56

Reporte generado: lun 14 oct 2024 19:01

Árbitro: Francisco Javier Fajardo (ESP) Árbitro(s): Francisco Monjas (ESP)

		C1		C2	
Resultado por 10 intervalo de minutos	FCB	22	42	54	77
	ZGZ	20	41	54	81

Fútbol Club Barcelona Banca Catalana

Lineup	Time	Score	Score Diff	Pts/Min	Reb	Stl	Tov	Ass
7- Solozábal I/ 10- Montero J/ 11- Savic Z/ 14- Norris A/ 15- san Epifanio J/	12:01	19-27	-8	1,5811	8	1	2	3
7- Solozábal I/ 10- Montero J/ 11- Savic Z/ 13- Zapata F/ 15- san Epifanio J/	06:24	11-8	3	1,7188	6	0	2	3
7- Solozábal I/ 8- Galilea J/ 13- Zapata F/ 14- Norris A/ 15- san Epifanio J/	05:23	11-6	5	2,0414	3	1	1	1
7- Solozábal I/ 8- Galilea J/ 11- Savic Z/ 13- Zapata F/ 15- san Epifanio J/	04:03	7-9	-2	1,7284	2	0	2	2
7- Solozábal I/ 10- Montero J/ 13- Zapata F/ 14- Norris A/ 15- san Epifanio J/	04:02	14-8	6	3,4653	5	0	0	2
4- Jiménez A/ 7- Solozábal I/ 8- Galilea J/ 14- Norris A/ 15- san Epifanio J/	02:47	6-9	-3	2,1557	1	0	0	1
4- Jiménez A/ 8- Galilea J/ 10- Montero J/ 11- Savic Z/ 14- Norris A/	01:49	3-6	-3	1,6514	1	1	2	0
4- Jiménez A/ 7- Solozábal I/ 10- Montero J/ 11- Savic Z/ 14- Norris A/	01:29	2-0	2	1,3483	4	0	1	0
4- Jiménez A/ 7- Solozábal I/ 8- Galilea J/ 11- Savic Z/ 14- Norris A/	00:38	3-2	1	4,7368	0	0	0	0
4- Jiménez A/ 7- Solozábal I/ 10- Montero J/ 13- Zapata F/ 14- Norris A/	00:31	1-0	1	1,8809	1	0	0	0
7- Solozábal I/ 8- Galilea J/ 10- Montero J/ 13- Zapata F/ 14- Norris A/	00:26	0-2	-2	0,0000	1	0	0	0
4- Jiménez A/ 7- Solozábal I/ 10- Montero J/ 13- Zapata F/ 15- san Epifanio J/	00:24	0-4	-4	0,0000	1	0	0	0

Documento creado por jugarenequipo para la basketpedia.
NO ES OFICIAL!, pero está realizado siguiendo los criterios estadísticos vigentes en el momento de la disputa del partido.

Copa del Rey 1992. Semifinal

Rotations Summary

Palacio de Deportes de Granada (Andalucía), sáb 07 mar 1992 Horario de inicio: 20:00

Juego No.: 97

Fútbol Club Barcelona Banca Catalana **77** – **81** Caja de Ahorros Inmaculada Zaragoza
(42-41, 35-40)

Público asistente: 8000

Duración del juego: 20:56

Reporte generado: lun 14 oct 2024 19:01

Árbitro: Francisco Javier Fajardo (ESP) Árbitro(s): Francisco Monjas (ESP)

		C1		C2	
Resultado por 10 intervalo de minutos	FCB	22	42	54	77
	ZGZ	20	41	54	81

Caja de Ahorros Inmaculada Zaragoza

Lineup	Quarter On	Time On	Quarter Off	Time Off	Time on Court	Score	Score Diff	Reb	Stl	Tov	Ass
7- Bosch M/ 8- Andreu E/ 9- Paddio G/ 10- Arcega J/ 12- McQueen C/	1	20:00	1	11:22	08:38	18-17	1	8	0	2	2
7- Bosch M/ 8- Andreu E/ 9- Paddio G/ 10- Arcega J/ 11- Aldama S/	1	11:22	1	08:39	02:43	4-7	-3	1	0	0	0
6- Arcega F/ 8- Andreu E/ 9- Paddio G/ 10- Arcega J/ 11- Aldama S/	1	08:39	1	06:26	02:13	3-3	0	2	0	0	1
5- Álvarez D/ 6- Arcega F/ 8- Andreu E/ 10- Arcega J/ 11- Aldama S/	1	06:26	1	04:00	02:26	7-5	2	1	0	1	2
5- Álvarez D/ 6- Arcega F/ 8- Andreu E/ 10- Arcega J/ 15- Murcia F/	1	04:00	1	03:36	00:24	0-2	-2	1	0	0	0
5- Álvarez D/ 6- Arcega F/ 8- Andreu E/ 9- Paddio G/ 15- Murcia F/	1	03:36	1	03:21	00:15	2-2	0	0	0	0	0
5- Álvarez D/ 6- Arcega F/ 9- Paddio G/ 11- Aldama S/ 15- Murcia F/	1	03:21	2	20:00	03:21	7-6	1	4	0	0	1
5- Álvarez D/ 6- Arcega F/ 9- Paddio G/ 12- McQueen C/ 15- Murcia F/	2	20:00	2	14:11	05:49	11-5	6	8	1	1	1
6- Arcega F/ 8- Andreu E/ 9- Paddio G/ 10- Arcega J/ 15- Murcia F/	2	14:11	2	09:09	05:02	2-7	-5	4	0	3	0
5- Álvarez D/ 7- Bosch M/ 8- Andreu E/ 9- Paddio G/ 15- Murcia F/	2	09:09	2	06:39	02:30	4-9	-5	2	1	2	0
5- Álvarez D/ 7- Bosch M/ 8- Andreu E/ 9- Paddio G/ 12- McQueen C/	2	06:39	2	04:48	01:51	5-0	5	3	0	0	1
5- Álvarez D/ 6- Arcega F/ 9- Paddio G/ 12- McQueen C/ 15- Murcia F/	2	04:48	2	02:46	02:02	6-4	2	3	0	0	0
5- Álvarez D/ 6- Arcega F/ 8- Andreu E/ 9- Paddio G/ 12- McQueen C/	2	02:46	2	01:47	00:59	5-5	0	2	0	0	1
5- Álvarez D/ 6- Arcega F/ 9- Paddio G/ 12- McQueen C/ 15- Murcia F/	2	01:47	2	00:07	01:39	5-5	0	2	0	0	1
5- Álvarez D/ 6- Arcega F/ 9- Paddio G/ 10- Arcega J/ 12- McQueen C/	2	00:07	2	00:00	00:07	2-0	2	1	0	0	0

Documento creado por jugarenequipo para la basketpedia.
NO ES OFICIAL!, pero está realizado siguiendo los criterios estadísticos vigentes en el momento de la disputa del partido.

Copa del Rey 1992. Semifinal

Rotations Summary

Palacio de Deportes de Granada (Andalucía), sáb 07 mar 1992 Horario de inicio: 20:00

Juego No.: 97

Fútbol Club Barcelona Banca Catalana **77** – **81** Caja de Ahorro Inmaculada Zaragoza
(42-41, 35-40)

Público asistente: 8000

Duración del juego: 20:56

Reporte generado: lun 14 oct 2024 19:01

Árbitro: Francisco Javier Fajardo (ESP) Árbitro(s): Francisco Monjas (ESP)

		C1		C2	
Resultado por 10 intervalo de minutos	FCB	22	42	54	77
	ZGZ	20	41	54	81

Fútbol Club Barcelona Banca Catalana

Lineup	Quarter On	Time On	Quarter Off	Time Off	Time on Court	Score	Score Diff	Reb	Stl	Tov	Ass
7- Solozábal I/ 10- Montero J/ 11- Savic Z/ 13- Zapata F/ 15- san Epifanio J/	1	20:00	1	14:37	05:23	10-8	2	4	0	0	3
7- Solozábal I/ 10- Montero J/ 11- Savic Z/ 14- Norris A/ 15- san Epifanio J/	1	14:37	1	08:39	05:58	14-14	0	4	1	1	2
4- Jiménez A/ 7- Solozábal I/ 10- Montero J/ 11- Savic Z/ 14- Norris A/	1	08:39	1	07:10	01:29	2-0	2	4	0	1	0
4- Jiménez A/ 8- Galilea J/ 10- Montero J/ 11- Savic Z/ 14- Norris A/	1	07:10	1	05:21	01:49	3-6	-3	1	1	2	0
4- Jiménez A/ 7- Solozábal I/ 8- Galilea J/ 11- Savic Z/ 14- Norris A/	1	05:21	1	04:43	00:38	3-2	1	0	0	0	0
4- Jiménez A/ 7- Solozábal I/ 8- Galilea J/ 14- Norris A/ 15- san Epifanio J/	1	04:43	1	01:56	02:47	6-9	-3	1	0	0	1
7- Solozábal I/ 8- Galilea J/ 13- Zapata F/ 14- Norris A/ 15- san Epifanio J/	1	01:56	1	00:58	00:57	3-0	3	0	0	0	1
7- Solozábal I/ 8- Galilea J/ 10- Montero J/ 13- Zapata F/ 14- Norris A/	1	00:58	1	00:31	00:26	0-2	-2	1	0	0	0
4- Jiménez A/ 7- Solozábal I/ 10- Montero J/ 13- Zapata F/ 14- Norris A/	1	00:31	2	20:00	00:31	1-0	1	1	0	0	0
7- Solozábal I/ 10- Montero J/ 11- Savic Z/ 14- Norris A/ 15- san Epifanio J/	2	20:00	2	13:57	06:03	5-13	-8	4	0	1	1
7- Solozábal I/ 10- Montero J/ 11- Savic Z/ 13- Zapata F/ 15- san Epifanio J/	2	13:57	2	12:56	01:01	1-0	1	2	0	2	0
7- Solozábal I/ 10- Montero J/ 13- Zapata F/ 14- Norris A/ 15- san Epifanio J/	2	12:56	2	11:59	00:57	2-0	2	2	0	0	1
7- Solozábal I/ 8- Galilea J/ 13- Zapata F/ 14- Norris A/ 15- san Epifanio J/	2	11:59	2	08:51	03:08	6-0	6	2	1	1	0
7- Solozábal I/ 8- Galilea J/ 11- Savic Z/ 13- Zapata F/ 15- san Epifanio J/	2	08:51	2	04:48	04:03	7-9	-2	2	0	2	2
7- Solozábal I/ 8- Galilea J/ 13- Zapata F/ 14- Norris A/ 15- san Epifanio J/	2	04:48	2	03:30	01:18	2-6	-4	1	0	0	0
7- Solozábal I/ 10- Montero J/ 13- Zapata F/ 14- Norris A/ 15- san Epifanio J/	2	03:30	2	00:24	03:05	12-8	4	3	0	0	1
4- Jiménez A/ 7- Solozábal I/ 10- Montero J/ 13- Zapata F/ 15- san Epifanio J/	2	00:24	2	00:00	00:24	0-4	-4	1	0	0	0

Documento creado por jugarenequipo para la basketpedia.

NO ES OFICIAL!, pero está realizado siguiendo los criterios estadísticos vigentes en el momento de la disputa del partido.

Copa del Rey 1992. Semifinal

Palacio de Deportes de Granada (Andalucía), sáb 07 mar 1992 Horario de inicio: 20:00

Cuarto

Juego Nb.: 97

Público asistente: 8000

Fútbol Club Barcelona Banca Catalana **77** – **81** Caja de Ahorros Inmaculada Zaragoza
(42-41, 35-40)

Duración del juego: 20:55

Reporte generado: lun 14 oct 2024 19:00

Árbitro: Francisco Javier Fajardo (ESP) Árbitro(s): Francisco Monjas (ESP)

		C1		C2	
Resultado por 10 intervalo de minutos	FCB	22	42	54	77
	ZGZ	20	41	54	81

Fútbol Club Barcelona Banca Catalana

77

Núm.	Pos	Nombre	Cuartos		
			Total	1	2
15	A	Juan Antonio san Epifanio	23	7	16
11	P	Zoran Savic	15	11	4
14	P	Audie Norris	15	9	6
7	B	Ignacio Solozábal (C)	12	5	7
8	B	José Luis Galilea	5	5	0
13	AP	Francisco Zapata	5	3	2
10	B	José Antonio Montero	2	2	0
4	AP	Andrés Jiménez	0	0	0
5	B	Jordi Soler	0	0	0
6	P	Daniel Rovira	0	0	0
9	A	Lisard González	0	0	0
12	E	Roger Esteller	0	0	0
Score del cuarto			77	42	35
				42	77

Caja de Ahorros Inmaculada Zaragoza

81

Núm.	Pos	Nombre	Cuartos		
			Total	1	2
9	A	Gerald James Paddio	23	6	17
5	B	Daniel Álvarez	15	8	7
6	AP	Fernando Arcega	15	9	6
8	P	Enrique Andreu	8	6	2
7	A	Manel Bosch	6	6	0
15	AP	Francisco José Murcia	6	0	6
12	P	Cozell McQueen	4	2	2
10	B	José Ángel Arcega (C)	2	2	0
11	P	Santiago Aldama	2	2	0
14	B	Reynaldo Benito	0	0	0
Score del cuarto			81	41	40
				41	81

Documento creado por jugarenequipo para la basketpedia.
NO ES OFICIAL!, pero está realizado siguiendo los criterios estadísticos vigentes en el momento de la disputa del partido.

Copa del Rey 1992. Semifinal

Player Evaluation

Palacio de Deportes de Granada (Andalucía), sáb 07 mar 1992 Horario de inicio: 20:00

Juego Nb.: 97

Fútbol Club Barcelona Banca Catalana **77** – **81** Caja de Ahorro Inmaculada Zaragoza
(42-41, 35-40)

Público asistente: 8000

Duración del juego: 20:56

Reporte generado: lun 14 oct 2024 19:01

Árbitro: Francisco Javier Fajardo (ESP) Árbitro(s): Francisco Monjas (ESP)

Resultado por 10 intervalo de minutos

	C1		C2	
FCB	22	42	54	77
ZGZ	20	41	54	81

#4 Andrés Jiménez (Fútbol Club Barcelona Banca Catalana)

Tiros de campo		2 puntos		3 puntos		Tiros 1pt		Rebotes			AS	Per	Rec	TF	Faltas		Pts
CI	%	CI	%	CI	%	CI	%	RO	RD	RT				FC	FR		
0/0	0,0	0/0	0,0	0/0	0,0	0/0	0,0	0	1	1	0	1	0	0	2	0	0

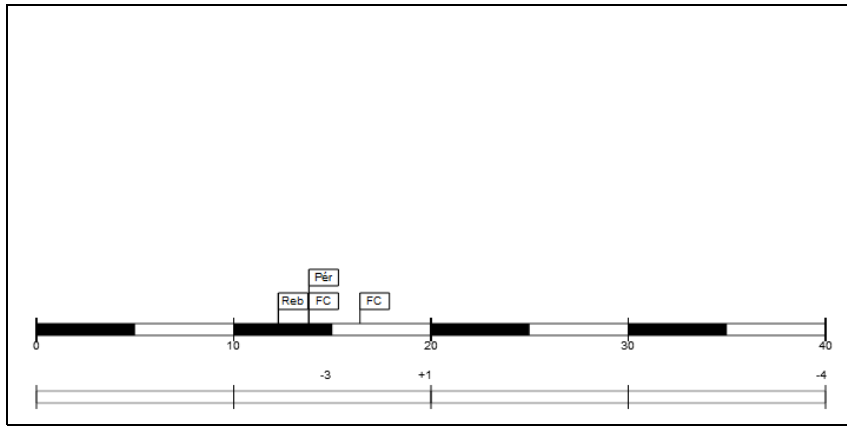

Minutos jugados

07:40

Puntos

0

Más/Menos

-6

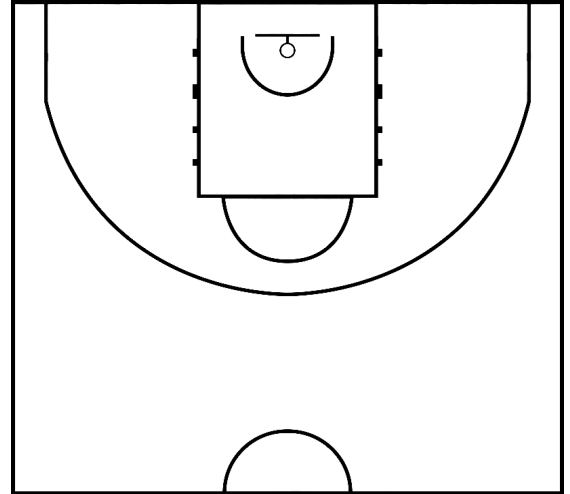

#7 Ignacio Solozábal (C) (Fútbol Club Barcelona Banca Catalana)

Tiros de campo		2 puntos		3 puntos		Tiros 1pt		Rebotes			AS	Per	Rec	TF	Faltas		Pts
CI	%	CI	%	CI	%	CI	%	RO	RD	RT				FC	FR		
4/11	36,4	2/4	50,0	2/7	28,6	2/2	100,0	2	4	6	2	0	2	0	4	4	12

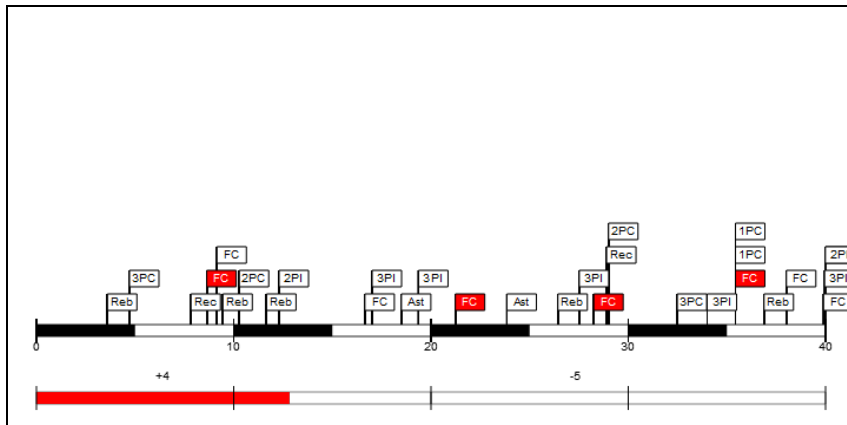

Minutos jugados

38:11

Puntos

12

Más/Menos

-1

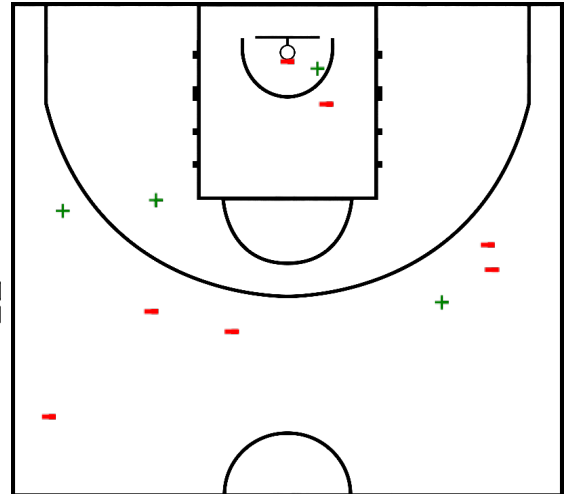

Copa del Rey 1992. Semifinal

Player Evaluation

Palacio de Deportes de Granada (Andalucía), sáb 07 mar 1992 Hbrario de inicio: 20:00

Juego Nb.: 97

Fútbol Club Barcelona Banca Catalana **77** – **81** Caja de Ahorros Inmaculada Zaragoza
(42-41, 35-40)

Público asistente: 8000

Duración del juego: 20:56

Reporte generado: lun 14 oct 2024 19:01

Árbitro: Francisco Javier Fajardo (ESP) Árbitro(s): Francisco Monjas (ESP)

		C1		C2	
Resultado por 10 intervalo de minutos	FCB	22	42	54	77
	ZGZ	20	41	54	81

#8 José Luis Galilea (Fútbol Club Barcelona Banca Catalana)

Tiros de campo		2 puntos		3 puntos		Tiros 1pt		Rebotes			AS	Per	Rec	TF	Faltas		Pts
Cl	%	Cl	%	Cl	%	Cl	%	RO	RD	RT					FC	FR	
1/1	100,0	0/0	0,0	1/1	100,0	2/2	100,0	0	0	0	3	0	0	0	1	1	5

Minutos jugados

15:07

Puntos

5

Más/Menos

-4

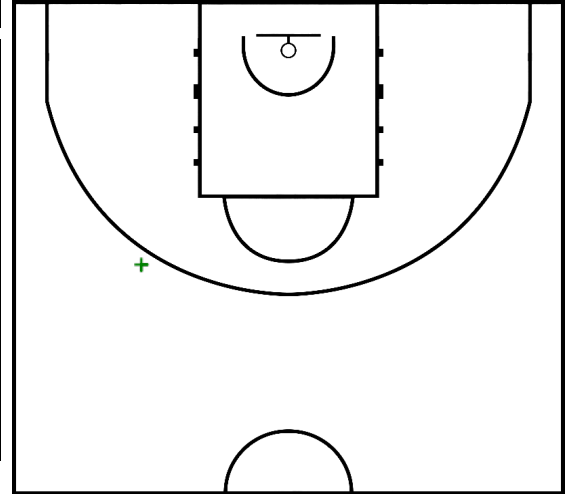
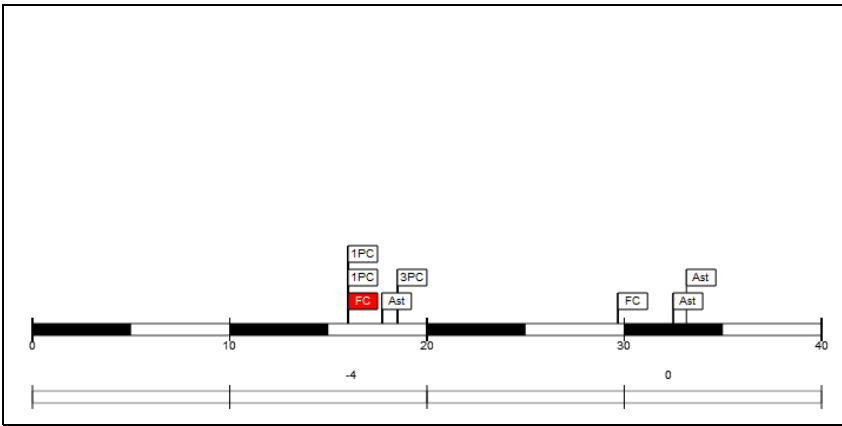

#10 José Antonio Montero (Fútbol Club Barcelona Banca Catalana)

Tiros de campo		2 puntos		3 puntos		Tiros 1pt		Rebotes			AS	Per	Rec	TF	Faltas		Pts
Cl	%	Cl	%	Cl	%	Cl	%	RO	RD	RT					FC	FR	
1/2	50,0	1/2	50,0	0/0	0,0	0/0	0,0	0	1	1	4	1	1	0	4	3	2

Minutos jugados

27:09

Puntos

2

Más/Menos

-5

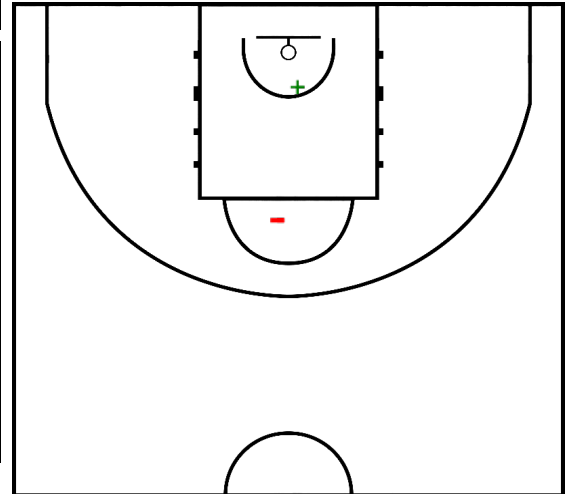
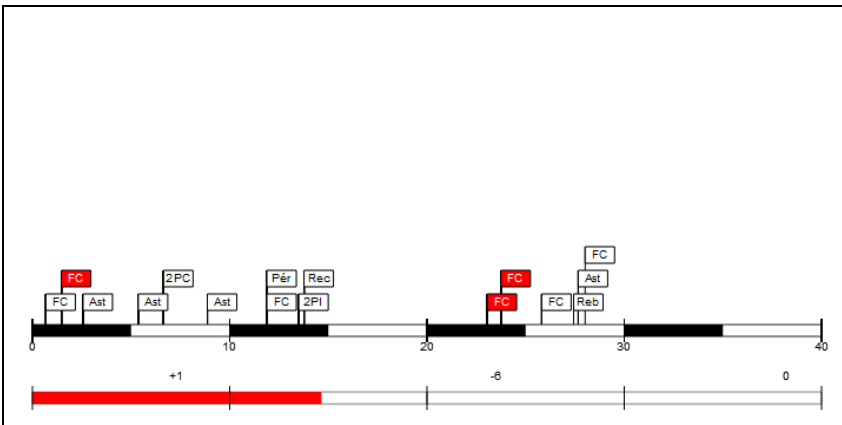

Copa del Rey 1992. Semifinal

Player Evaluation

Palacio de Deportes de Granada (Andalucía), sáb 07 mar 1992 Horario de inicio: 20:00

Juego Nb.: 97

Fútbol Club Barcelona Banca Catalana 77 – 81 Caja de Ahorros Inmaculada Zaragoza
(42-41, 35-40)

Público asistente: 8000

Duración del juego: 20:56

Reporte generado: lun 14 oct 2024 19:01

Árbitro: Francisco Javier Fajardo (ESP) Árbitro(s): Francisco Monjas (ESP)

Resultado por 10 intervalo de minutos		C1		C2	
FCB		22	42	54	77
ZGZ		20	41	54	81

#11 Zoran Savic (Fútbol Club Barcelona Banca Catalana)

Tiros de campo		2 puntos		3 puntos		Tiros 1pt		Rebotes			AS	Per	Rec	TF	Faltas		Pts
Cl	%	Cl	%	Cl	%	Cl	%	RO	RD	RT				FC	FR		
5/10	50,0	5/10	50,0	0/0	0,0	5/9	55,6	2	3	5	1	3	0	0	5	8	15

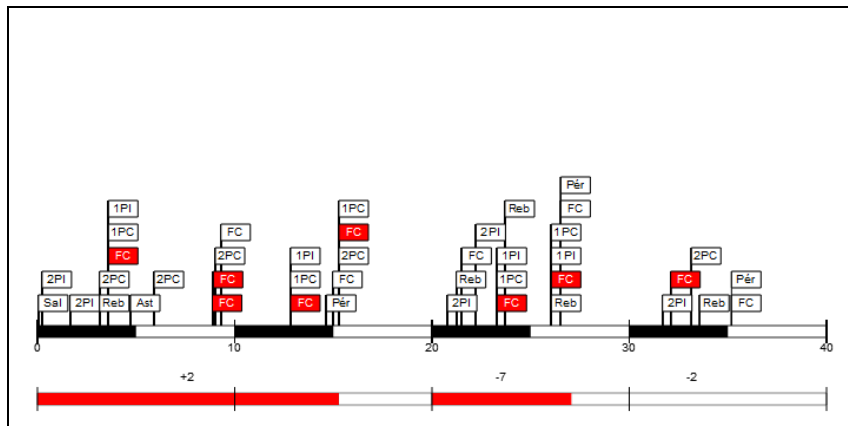

Minutos jugados

26:24

Puntos

15

Más/Menos

-7

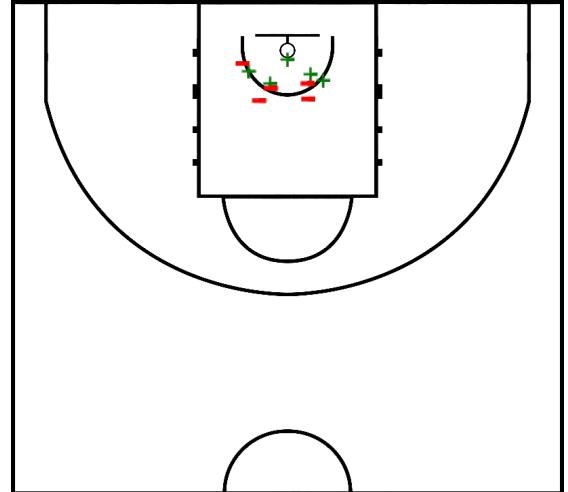

#13 Francisco Zapata (Fútbol Club Barcelona Banca Catalana)

Tiros de campo		2 puntos		3 puntos		Tiros 1pt		Rebotes			AS	Per	Rec	TF	Faltas		Pts
Cl	%	Cl	%	Cl	%	Cl	%	RO	RD	RT				FC	FR		
2/6	33,3	2/6	33,3	0/0	0,0	1/2	50,0	3	3	6	1	1	0	0	3	1	5

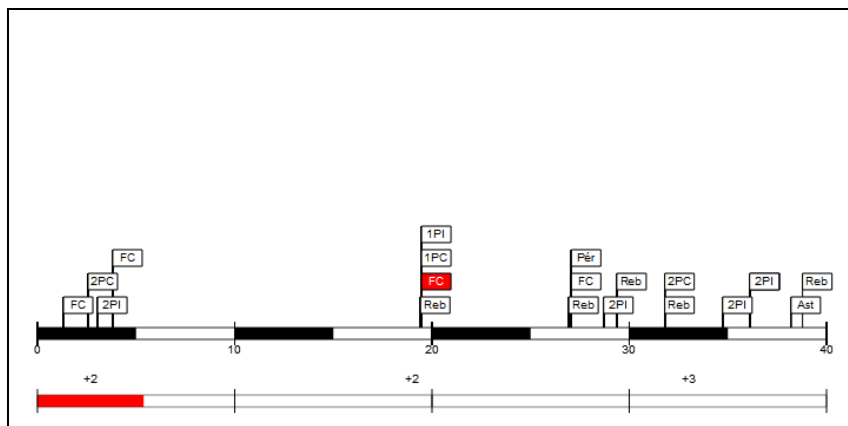

Minutos jugados

21:16

Puntos

5

Más/Menos

7

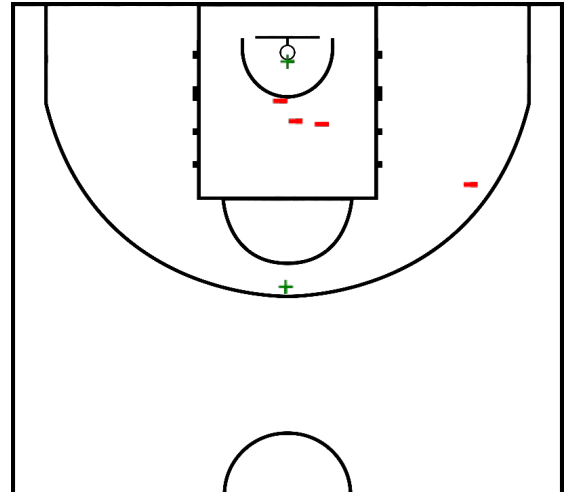

Documento creado por jugarenequipo para la basketpedia.
NO ES OFICIAL!, pero está realizado siguiendo los criterios estadísticos vigentes en el momento de la disputa del partido.

Copa del Rey 1992. Semifinal

Player Evaluation

Palacio de Deportes de Granada (Andalucía), sáb 07 mar 1992 Horario de inicio: 20:00

Juego Nb.: 97

Fútbol Club Barcelona Banca Catalana **77** – **81** Caja de Ahorros Inmaculada Zaragoza
(42-41, 35-40)

Público asistente: 8000

Duración del juego: 20:56

Reporte generado: lun 14 oct 2024 19:01

Árbitro: Francisco Javier Fajardo (ESP) Árbitro(s): Francisco Monjas (ESP)

		C1		C2	
Resultado por 10 intervalo de minutos	FCB	22	42	54	77
	ZGZ	20	41	54	81

#14 Audie Norris (Fútbol Club Barcelona Banca Catalana)

Tiros de campo		2 puntos		3 puntos		Tiros 1pt		Rebotes			AS	Per	Rec	TF	Faltas		Pts
Cl	%	Cl	%	Cl	%	Cl	%	RO	RD	RT				FC	FR		
3/11	27,3	3/11	27,3	0/0	0,0	9/9	100,0	5	4	9	0	3	0	3	5	6	15

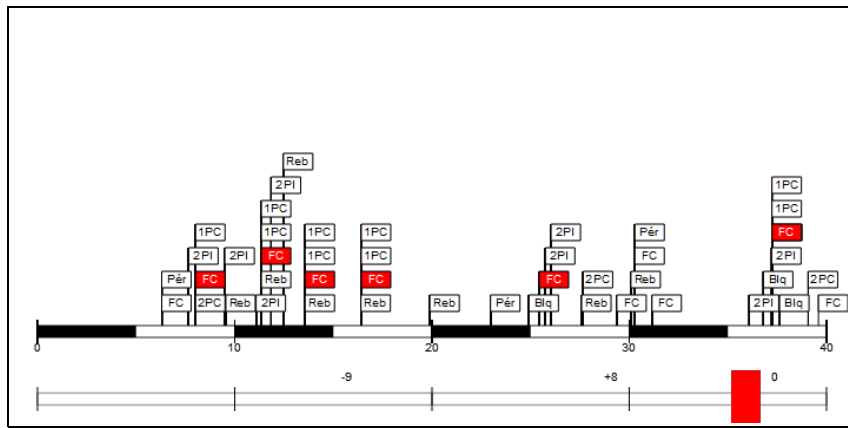

Minutos jugados

29:08

Puntos

15

Más/Menos

-1

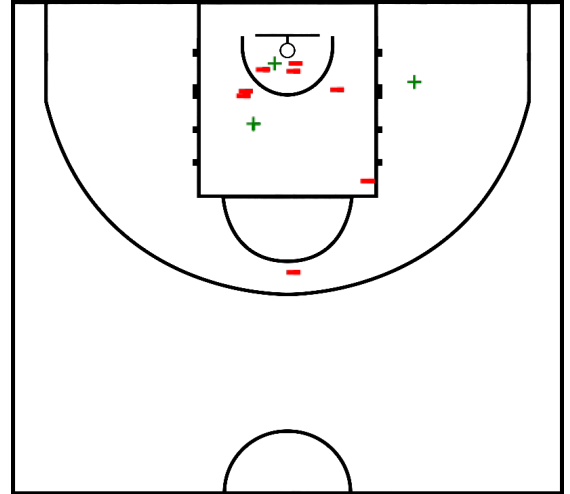

#15 Juan Antonio san Epifanio (Fútbol Club Barcelona Banca Catalana)

Tiros de campo		2 puntos		3 puntos		Tiros 1pt		Rebotes			AS	Per	Rec	TF	Faltas		Pts
Cl	%	Cl	%	Cl	%	Cl	%	RO	RD	RT				FC	FR		
6/13	46,2	4/8	50,0	2/5	40,0	9/10	90,0	1	2	3	1	1	0	0	3	7	23

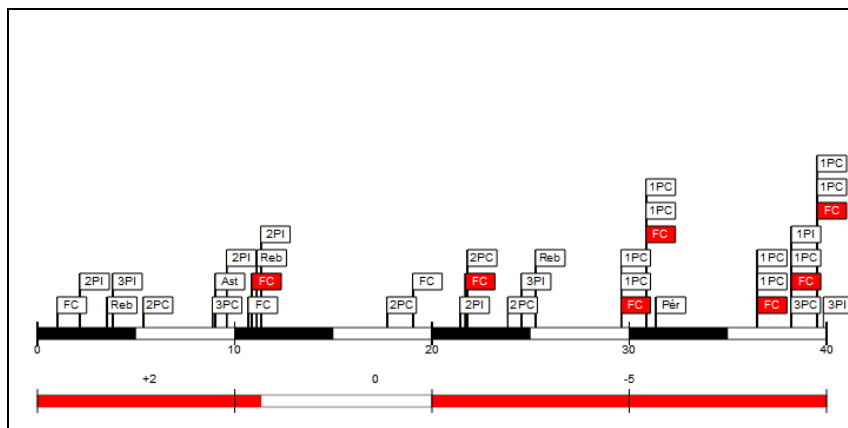

Minutos jugados

35:05

Puntos

23

Más/Menos

-3

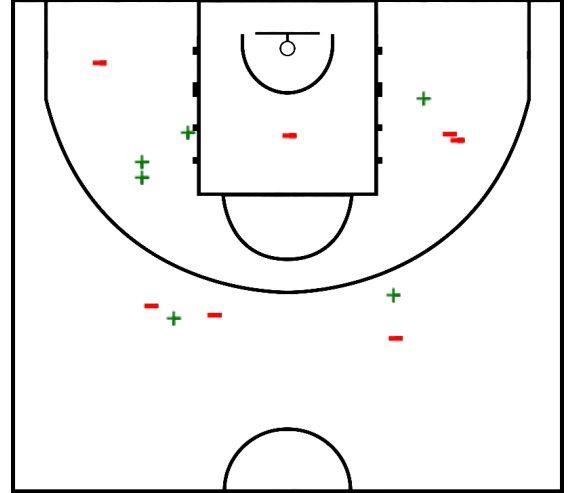

Documento creado por jugarenequipo para la basketpedia.
NO ES OFICIAL!, pero está realizado siguiendo los criterios estadísticos vigentes en el momento de la disputa del partido.

Copa del Rey 1992. Semifinal

Player Evaluation

Palacio de Deportes de Granada (Andalucía), sáb 07 mar 1992 Horario de inicio: 20:00

Juego Nb.: 97

Fútbol Club Barcelona Banca Catalana **77** – **81** Caja de Ahorro Inmaculada Zaragoza
(42-41, 35-40)

Público asistente: 8000

Duración del juego: 20:56

Reporte generado: lun 14 oct 2024 19:01

Árbitro: Francisco Javier Fajardo (ESP) Árbitro(s): Francisco Monjas (ESP)

Resultado por 10 intervalo de minutos

	C1		C2	
FCB	22	42	54	77
ZGZ	20	41	54	81

#5 Daniel Álvarez (Caja de Ahorro Inmaculada Zaragoza)

Tiros de campo		2 puntos		3 puntos		Tiros 1pt		Rebotes			AS	Per	Rec	TF	Faltas		Pts
CI	%	CI	%	CI	%	CI	%	RO	RD	RT				FC	FR		
5/9	55,6	3/5	60,0	2/4	50,0	3/4	75,0	1	2	3	1	1	0	0	4	4	15

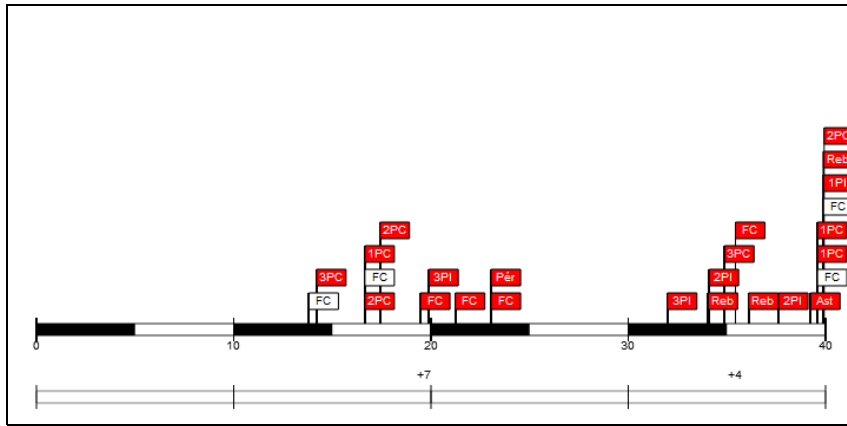

Minutos jugados

21:24

Puntos

15

Más/Menos

11

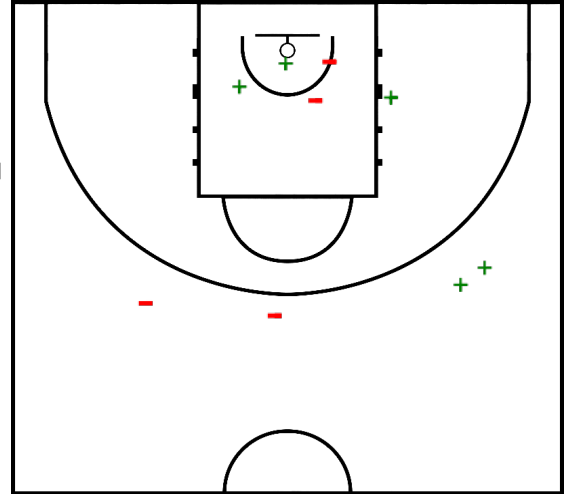

#6 Fernando Arcega (Caja de Ahorro Inmaculada Zaragoza)

Tiros de campo		2 puntos		3 puntos		Tiros 1pt		Rebotes			AS	Per	Rec	TF	Faltas		Pts
CI	%	CI	%	CI	%	CI	%	RO	RD	RT				FC	FR		
3/12	25,0	2/10	20,0	1/2	50,0	8/10	80,0	2	2	4	3	0	0	3	7	15	

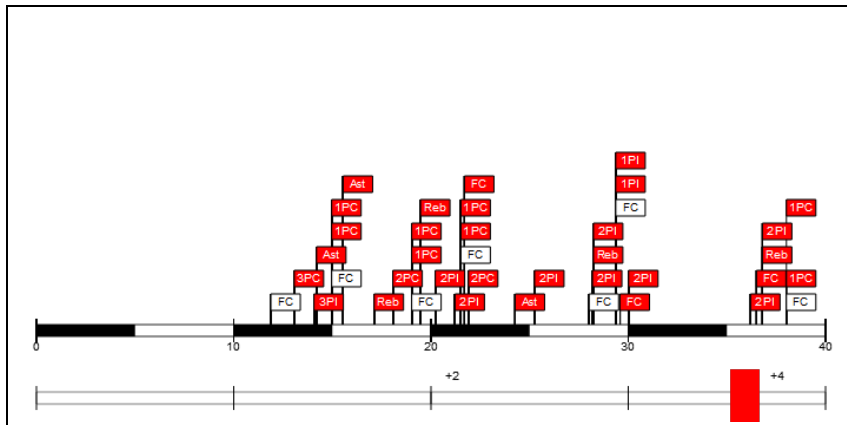

Minutos jugados

24:18

Puntos

15

Más/Menos

6

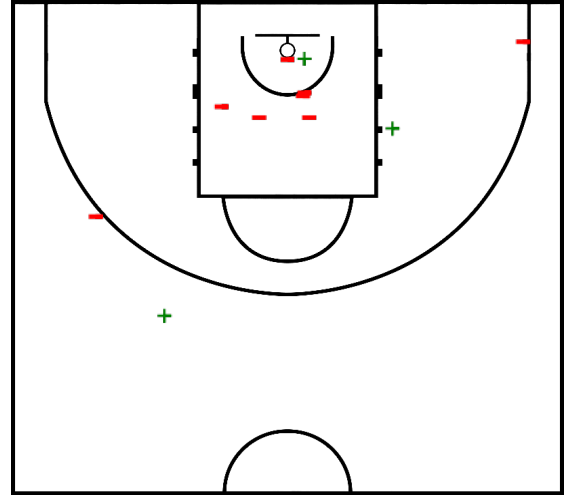

Documento creado por jugarenequipo para la basketpedia.
NO ES OFICIAL!, pero está realizado siguiendo los criterios estadísticos vigentes en el momento de la disputa del partido.

Copa del Rey 1992. Semifinal

Player Evaluation

Palacio de Deportes de Granada (Andalucía), sáb 07 mar 1992 Horario de inicio: 20:00

Juego Nb.: 97

Fútbol Club Barcelona Banca Catalana **77** – **81** Caja de Ahorros Inmaculada Zaragoza
(42-41, 35-40)

Público asistente: 8000

Duración del juego: 20:56

Reporte generado: lun 14 oct 2024 19:01

Árbitro: Francisco Javier Fajardo (ESP) Árbitro(s): Francisco Monjas (ESP)

		C1		C2	
Resultado por 10 intervalo de minutos	FCB	22	42	54	77
	ZGZ	20	41	54	81

#7 Manel Bosch (Caja de Ahorros Inmaculada Zaragoza)

Tiros de campo		2 puntos		3 puntos		Tiros 1pt		Rebotes			AS	Per	Rec	TF	Faltas		Pts
Cl	%	Cl	%	Cl	%	Cl	%	RO	RD	RT				FC	FR		
2/4	50,0	2/3	66,7	0/1	0,0	2/2	100,0	1	0	1	0	0	1	0	1	3	6

Minutos jugados

15:42

Puntos

6

Más/Menos

-2

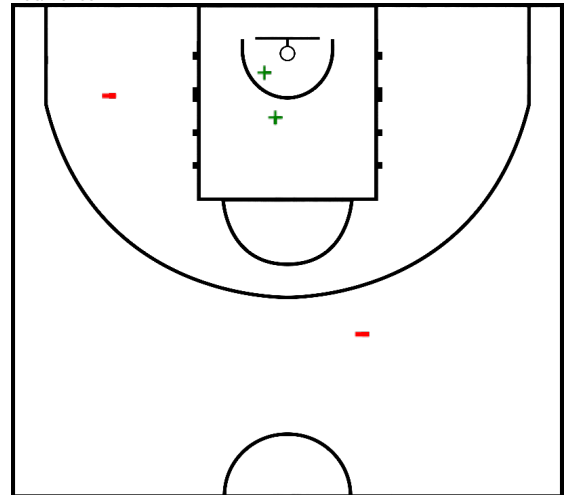
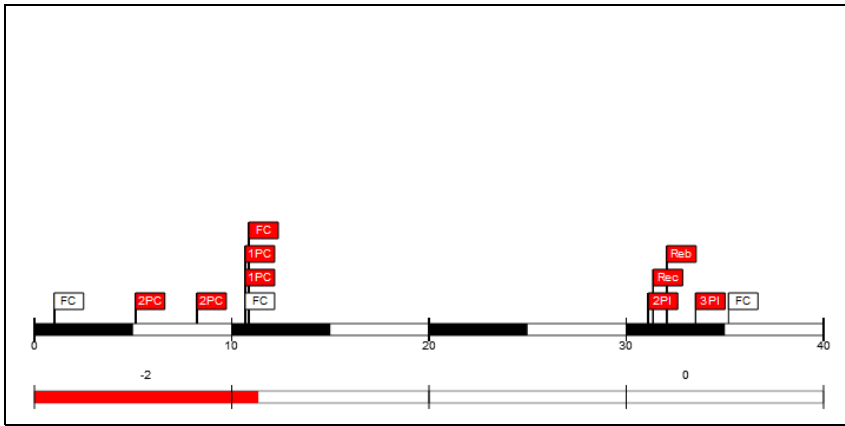

#8 Enrique Andreu (Caja de Ahorros Inmaculada Zaragoza)

Tiros de campo		2 puntos		3 puntos		Tiros 1pt		Rebotes			AS	Per	Rec	TF	Faltas		Pts
Cl	%	Cl	%	Cl	%	Cl	%	RO	RD	RT				FC	FR		
3/5	60,0	3/5	60,0	0/0	0,0	2/2	100,0	2	2	4	0	1	0	1	5	5	8

Minutos jugados

27:01

Puntos

8

Más/Menos

-7

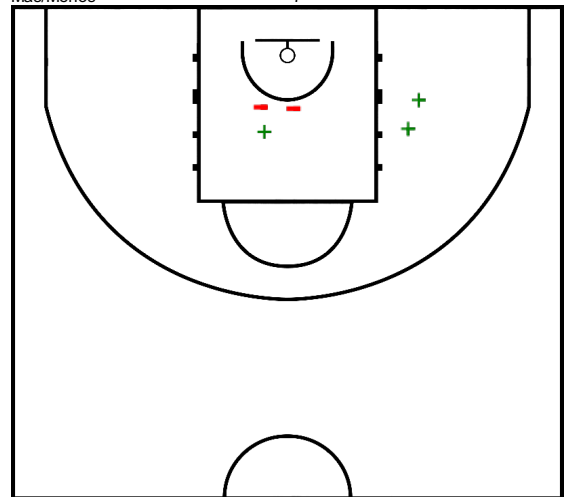
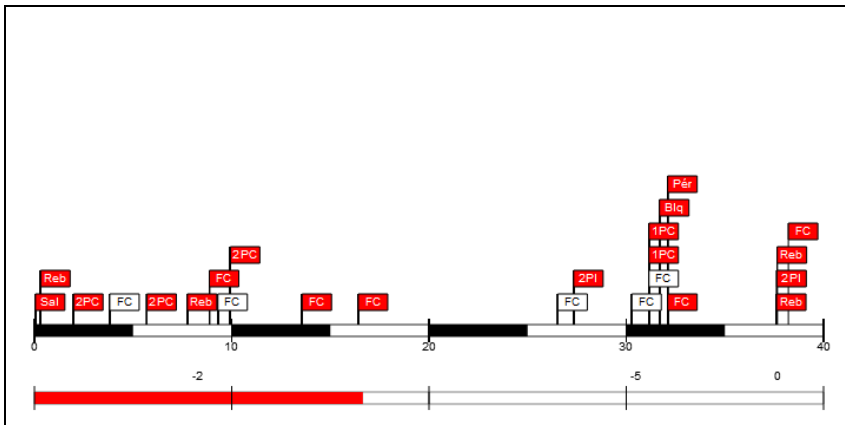

Documento creado por jugarenequipo para la basketpedia.
NO ES OFICIAL!, pero está realizado siguiendo los criterios estadísticos vigentes en el momento de la disputa del partido.

Copa del Rey 1992. Semifinal

Player Evaluation

Palacio de Deportes de Granada (Andalucía), sáb 07 mar 1992 Horario de inicio: 20:00

Juego Nb.: 97

Fútbol Club Barcelona Banca Catalana **77** – **81** Caja de Ahorros Inmaculada Zaragoza
(42-41, 35-40)

Público asistente: 8000

Duración del juego: 20:56

Reporte generado: lun 14 oct 2024 19:01

Árbitro: Francisco Javier Fajardo (ESP) Árbitro(s): Francisco Monjas (ESP)

Resultado por 10 intervalo de minutos

	C1		C2	
FCB	22	42	54	77
ZGZ	20	41	54	81

#11 Santiago Aldama (Caja de Ahorros Inmaculada Zaragoza)

Tiros de campo		2 puntos		3 puntos		Tiros 1pt		Rebotes			AS	Per	Rec	TF	Faltas		Pts
Cl	%	Cl	%	Cl	%	Cl	%	RO	RD	RT					FC	FR	
1/2	50,0	1/2	50,0	0/0	0,0	0/0	0,0	1	0	1	0	0	0	1	4	0	2

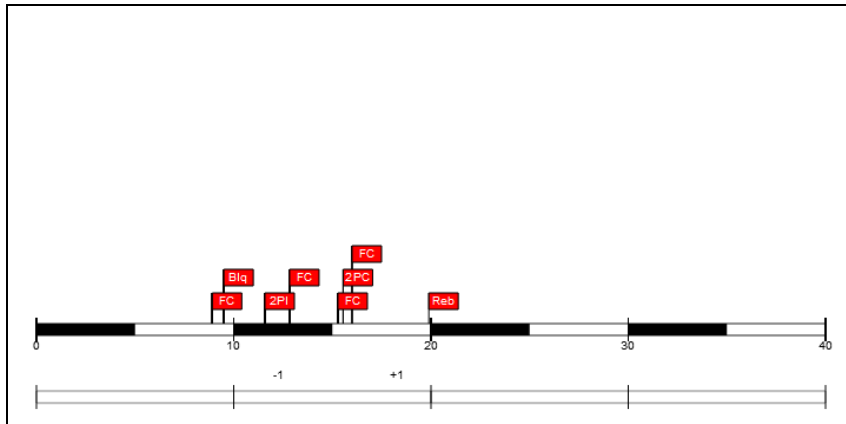

Minutos jugados

10:43

Puntos

2

Más/Menos

0

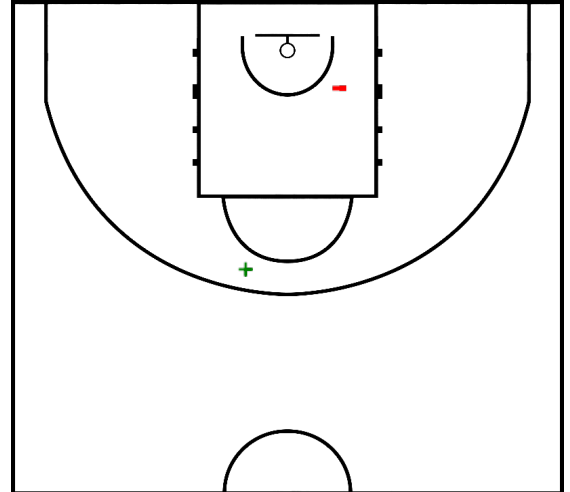

#12 Cozell McQueen (Caja de Ahorros Inmaculada Zaragoza)

Tiros de campo		2 puntos		3 puntos		Tiros 1pt		Rebotes			AS	Per	Rec	TF	Faltas		Pts
Cl	%	Cl	%	Cl	%	Cl	%	RO	RD	RT					FC	FR	
1/3	33,3	1/3	33,3	0/0	0,0	2/2	100,0	1	2	3	2	0	0	1	4	2	4

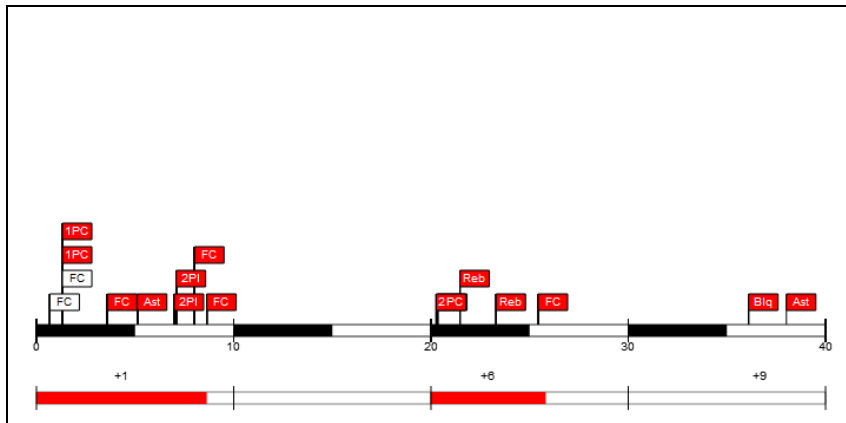

Minutos jugados

21:06

Puntos

4

Más/Menos

16

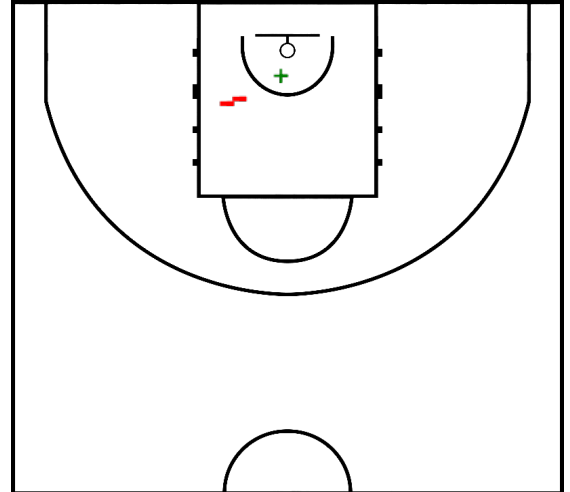

Documento creado por jugarenequipo para la basketpedia.
NO ES OFICIAL!, pero está realizado siguiendo los criterios estadísticos vigentes en el momento de la disputa del partido.

Copa del Rey 1992. Semifinal

Player Evaluation

Palacio de Deportes de Granada (Andalucía), sáb 07 mar 1992 Horario de inicio: 20:00

Juego Nb.: 97

Fútbol Club Barcelona Banca Catalana **77** – **81** Caja de Ahorros Inmaculada Zaragoza
(42-41, 35-40)

Público asistente: 8000

Duración del juego: 20:56

Reporte generado: lun 14 oct 2024 19:01

Árbitro: Francisco Javier Fajardo (ESP) Árbitro(s): Francisco Monjas (ESP)

		C1		C2	
Resultado por 10 intervalo de minutos	FCB	22	42	54	77
	ZGZ	20	41	54	81

#15 Francisco José Murcia (Caja de Ahorros Inmaculada Zaragoza)

Tiros de campo		2 puntos		3 puntos		Tiros 1pt		Rebotes			AS	Per	Rec	TF	Faltas		Pts
Cl	%	Cl	%	Cl	%	Cl	%	RO	RD	RT				FC	FR		
3/7	42,9	3/6	50,0	0/1	0,0	0/1	0,0	2	2	4	0	0	1	0	3	2	6

Minutos jugados

21:03

Puntos

6

Más/Menos

-3

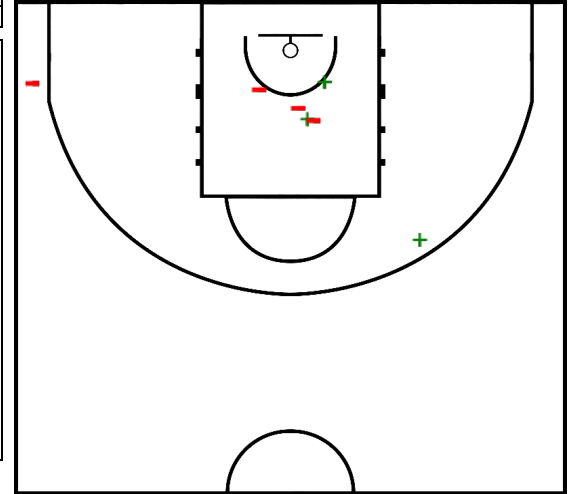
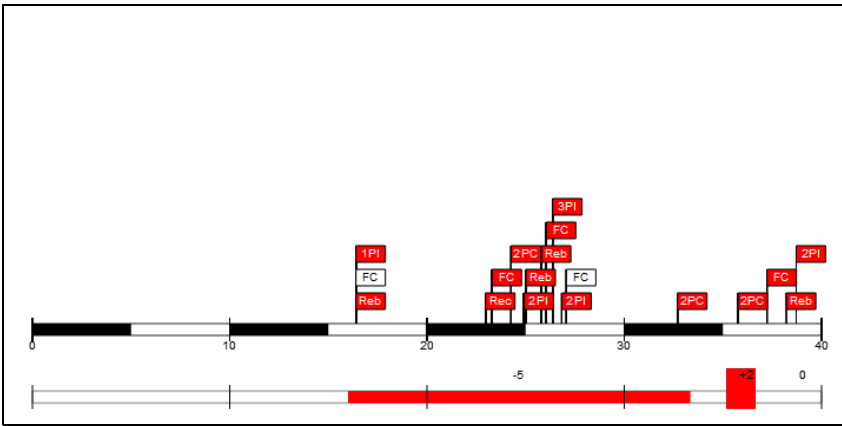

Documento creado por jugarenequipo para la basketpedia.
NO ES OFICIAL!, pero está realizado siguiendo los criterios estadísticos vigentes en el momento de la disputa del partido.

Copa del Rey 1992. Semifinal

Start List

Palacio de Deportes de Granada (Andalucía), sáb 07 mar 1992 Horario de inicio: 20:00

Juego Nb.: 97

Fútbol Club Barcelona Banca Catalana 77 – 81 Caja de Ahorros Inmaculada Zaragoza
(42-41, 35-40)

Público asistente: 8000

Duración del juego: 20:55

Reporte generado: lun 14 oct 2024 19:01

Árbitro: Francisco Javier Fajardo (ESP) Árbitro(s): Francisco Monjas (ESP)

		C1		C2	
Resultado por 10 intervalo de minutos	FCB	22	42	54	77
	ZGZ	20	41	54	81

Entrenador: Manuel Flores (ESP)

Fútbol Club Barcelona Banca Catalana (FCB)

Entrenador(es) asistente(s): Guillermo Eldracher Mæese (ESP)

No	Name	Playing Position	Height	Age	Competition Averages								
					GP	PPG	+/-PG	FG%	3FG%	FT%	RPG	APG	MPG
4	Andrés Jiménez	AP	2,05										
5	Jordi Soler	B	1,86										
6	Daniel Rovira	P	2,12										
7	Ignacio Solozábal (C)	B	1,85										
8	José Luis Galilea	B	1,87										
9	Lisard González	A	1,99										
10	José Antonio Montero	B	1,93										
11	Zoran Savic	P	2,03										
12	Roger Esteller	E	1,91										
13	Francisco Zapata	AP	2,01										
14	Audie Norris	P	2,06										
15	Juan Antonio san Epifanio	A	1,99										
Team													

Entrenador: Manel Comas Hortet (ESP)

Caja de Ahorros Inmaculada Zaragoza (ZGZ)

Entrenador(es) asistente(s): José Luis Oliete Terraz (ESP) , Jesús Joaquín Amal Lahoz (ESP)

No	Name	Playing Position	Height	Age	Competition Averages								
					GP	PPG	+/-PG	FG%	3FG%	FT%	RPG	APG	MPG
5	Daniel Álvarez	B	1,87										
6	Fernando Arcega	AP	2,04										
7	Manel Bosch	A	2,00										
8	Enrique Andreu	P	2,07										
9	Gerald James Paddio	A	2,03										
10	José Ángel Arcega (C)	B	1,84										
11	Santiago Adama	P	2,13										
12	Cozell McQueen	P	2,10										
14	Reynaldo Benito	B	1,80										
15	Francisco José Murcia	AP	2,01										
Team													

Leyenda

No	Uniform Number	+/-PG	Plus Minus per Game	RPG	Rebounds per Game	C	Centre	G	Guard
(C)	Capitán	FG%	Field Goals %	APG	Assists per Game	F	Forward	PG	Point Guard
GP	Games Played	3FG%	Three Points %	MPG	Minutes Played per Game	SF	Small Forward	SG	Shooting Guard
PPG	Points per Game	FT%	Free Throws %			PF	Power Forward		

Documento creado por jugarenequipo para la basketpedia.
NO ES OFICIAL!, pero está realizado siguiendo los criterios estadísticos vigentes en el momento de la disputa del partido.

Copa del Rey 1992. Semifinal

Palacio de Deportes de Granada (Andalucía), sáb 07 mar 1992 Horario de inicio: 20:00

Áreas de tiro

Juego Nb.: 97

Público asistente: 8000

Fútbol Club Barcelona Banca Catalana **77** – **81** Caja de Ahorros Inmaculada Zaragoza
(42-41, 35-40)

Duración del juego: 20:56

Reporte generado: lun 14 oct 2024 19:01

Árbitro: Francisco Javier Fajardo (ESP) Árbitro(s): Francisco Monjas (ESP)

Resultado por 10 intervalo de minutos

	C1		C2	
FCB	22	42	54	77
ZGZ	20	41	54	81

Jugadores => Todos Tipos de FG => Todos ; Resultados => Todos ;

Jugadores => Todos Tipos de FG => Todos ; Resultados => Todos ;

Fútbol Club Barcelona Banca Catalana

Caja de Ahorros Inmaculada Zaragoza

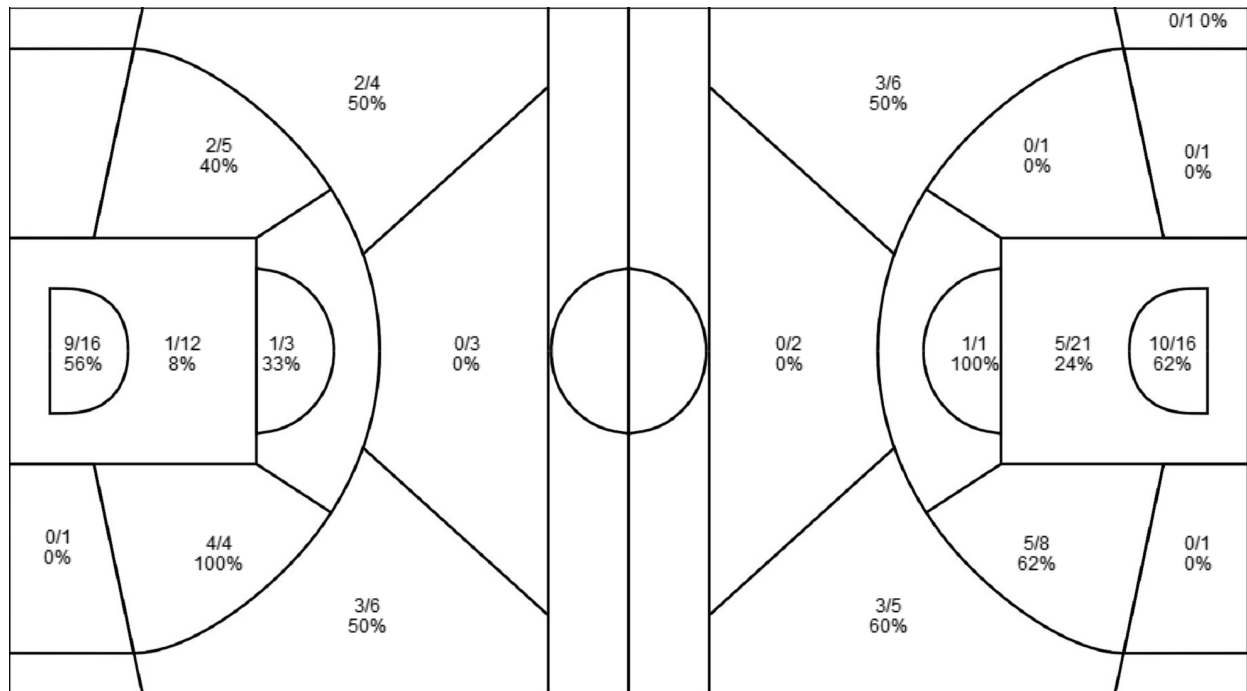

Fútbol Club Barcelona Banca Catalana	C/I	%
Tiros de campo	22/54	41
2 puntos	17/41	41
3 puntos	5/13	38
Tiros 1pt	28/34	82

Caja de Ahorros Inmaculada Zaragoza	C/I	%
Tiros de campo	27/63	43
2 puntos	21/49	43
3 puntos	6/14	43
Tiros 1pt	21/25	84

Documento creado por jugarenequipo para la basketpedia.
NO ES OFICIAL!, pero está realizado siguiendo los criterios estadísticos vigentes en el momento de la disputa del partido.

Copa del Rey 1992. Semifinal

Palacio de Deportes de Granada (Andalucía), sáb 07 mar 1992 Horario de inicio: 20:00

Carta de tiro

Juego Nb.: 97

Público asistente: 8000

Duración del juego: 20:56

Reporte generado: lun 14 oct 2024 19:01

Fútbol Club Barcelona Banca Catalana **77** – **81** Caja de Ahorro Inmaculada Zaragoza
(42-41, 35-40)

Árbitro: Francisco Javier Fajardo (ESP) Árbitro(s): Francisco Monjas (ESP)

Resultado por 10 intervalo de minutos

	C1		C2	
FCB	22	42	54	77
ZGZ	20	41	54	81

Jugadores => Todos Tipos de FG => Todos ; Resultados => Todos ;

Jugadores => Todos Tipos de FG => Todos ; Resultados => Todos ;

Fútbol Club Barcelona Banca Catalana

Caja de Ahorro Inmaculada Zaragoza

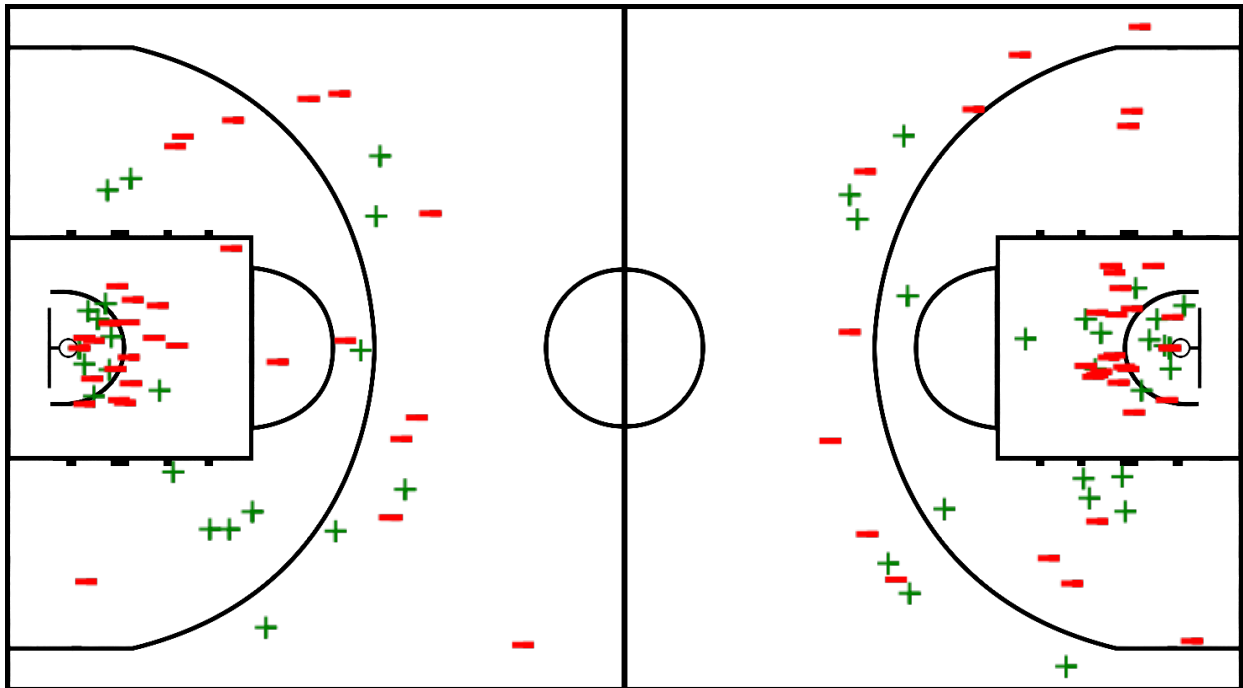

Fútbol Club Barcelona Banca Catalana	C/I	%
Tiros de campo	22/54	41
2 puntos	17/41	41
3 puntos	5/13	38
Tiros 1pt	28/34	82

Caja de Ahorro Inmaculada Zaragoza	C/I	%
Tiros de campo	27/63	43
2 puntos	21/49	43
3 puntos	6/14	43
Tiros 1pt	21/25	84

Documento creado por jugarenequipo para la basketpedia.
NO ES OFICIAL!, pero está realizado siguiendo los criterios estadísticos vigentes en el momento de la disputa del partido.

Copa del Rey 1992. Semifinal

Palacio de Deportes de Granada (Andalucía), sáb 07 mar 1992 Horario de inicio: 20:00

Jugada a jugada

Juego No.: 97

Público asistente: 8000

Duración del juego: 21:05

Reporte generado: lun 14 oct 2024 19:10

Fútbol Club Barcelona Banca Catalana **77** – **81** Caja de Ahorros Inmaculada Zaragoza
(42-41, 35-40)

Árbitro: Francisco Javier Fajardo (ESP) Árbitro(s): Francisco Monjas (ESP)

		C1		C2	
Resultado por 10 intervalo de minutos	FCB	22	42	54	77
	ZGZ	20	41	54	81

Cuarto 1

Iniciales del cuarto:

FCB	7 Solozábal I	10 Montero J	11 Savic Z	13 Zapata F	15 san Epifanio J
ZGZ	7 Bosch M	8 Andreu E	9 Paddio G	10 Arcega J	12 McQueen C

Tiempo de juego	FCB	Score	Dif	ZGZ
19:57	11 SAVIC Z salto ganado			
19:57				8 ANDREU E salto perdido
19:46	11 SAVIC Z 2pt L en la pintura, Jump shot fallado			
19:41				8 ANDREU E rebote defensivo (1)
19:19	10 MONTERO J falta personal (1 - 1)			
19:19				12 MCQUEEN C falta recibida (1)
19:00	15 SAN EPIFANIO J falta personal (1 - 2)			
19:00				7 BOSCH M falta recibida (1)
18:41	13 ZAPATA F falta en lanzamiento (1 - 3)			
18:41				12 MCQUEEN C falta recibida (2)
18:41		0-1	-1	12 MCQUEEN C tiro 1pt 1 - 2 convertido (1)
18:41		0-2	-2	12 MCQUEEN C tiro 1pt 2 - 2 convertido (2)
18:32				10 ARCEGA J falta personal (1 - 1)
18:32	10 MONTERO J falta recibida (1)			
18:21	11 SAVIC Z 2pt L en la pintura, hook shot fallado			
18:12				10 ARCEGA J rebote defensivo (1)
18:01		0-4	-4	8 ANDREU E 2pt L fuera de la pintura, Jump shot convertido (2)
17:51	15 SAN EPIFANIO J 2pt L fuera de la pintura, Jump shot fallado			
17:47				9 PADDIO G rebote defensivo (1)
17:44				9 PADDIO G pérdida fuera de campo (1)
17:26	13 ZAPATA F 2pt L de pérdida fuera de la pintura, Jump shot convertido (2)	2-4	-2	
17:26	10 MONTERO J Ayudar a los (1)			
17:08				10 ARCEGA J 3pt L , Jump shot fallado
17:08	rebote defensivo (1)			
16:57	13 ZAPATA F 2pt L en la pintura, Jump shot fallado			
16:51	11 SAVIC Z rebote ofensivo (1)			
16:51	11 SAVIC Z 2pt L segunda oportunidad en la pintura, tip-in layup convertido (2)	4-4	0	
16:31				9 PADDIO G 2pt L fuera de la pintura, turnaround jump shot fallado
16:27	15 SAN EPIFANIO J rebote defensivo (1)			
16:24				12 MCQUEEN C falta en lanzamiento (1 - 2)
16:24	11 SAVIC Z falta recibida (1)			
16:24	11 SAVIC Z tiro 1pt 1 - 2 convertido (3)	5-4	1	
16:24	11 SAVIC Z tiro 1pt 2 - 2 fallado			

Documento creado por jugarenequipo para la basketpedia.
NO ES OFICIAL!, pero está realizado siguiendo los criterios estadísticos vigentes en el momento de la disputa del partido.

Copa del Rey 1992. Semifinal

Palacio de Deportes de Granada (Andalucía), sáb 07 mar 1992 Horario de inicio: 20:00

Jugada a jugada

Juego Nb.: 97

Público asistente: 8000

Duración del juego: 21:05

Reporte generado: lun 14 oct 2024 19:10

Fútbol Club Barcelona Banca Catalana **77** – **81** Caja de Ahorros Inmaculada Zaragoza
(42-41, 35-40)

Árbitro: Francisco Javier Fajardo (ESP) Árbitro(s): Francisco Monjas (ESP)

		C1		C2	
Resultado por 10 intervalo de minutos	FCB	22	42	54	77
	ZGZ	20	41	54	81

Tiempo de juego	FCB	Score	Dif	ZGZ
16:24	7 SOLOZÁBAL I rebote ofensivo (1)			
16:11	15 SAN EPIFANIO J 3pt L segunda oportunidad, Jump shot fallado			
16:11				rebote defensivo (4)
16:11	13 ZAPATA F falta personal (2 - 4)			
16:11				8 ANDREU E falta recibida (1)
15:43		5-6	-1	10 ARCEGA J 2pt L en la pintura, driving layup convertido (2)
15:17	7 SOLOZÁBAL I 3pt L , Jump shot convertido (3)	8-6	2	
15:17	11 SAMC Z Ayudar a los (1)			
14:53		8-8	0	7 BOSCH M 2pt L en la pintura, driving layup convertido (2)
14:53				12 MCQUEEN C Ayudar a los (1)
14:38	15 SAN EPIFANIO J 2pt L fuera de la pintura, Jump shot convertido (2)	10-8	2	
14:38	10 MONTERO J Ayudar a los (2)			
14:37	13 ZAPATA F cambio sale			
14:37	14 NORRIS A cambio ingresa			
14:18		10-10	0	8 ANDREU E 2pt L fuera de la pintura, turnaround jump shot convertido (4)
14:18				10 ARCEGA J Ayudar a los (1)
14:05	11 SAMC Z 2pt L en la pintura, reverse layup convertido (5)	12-10	2	
13:58				10 ARCEGA J 2pt L en la pintura, driving layup fallado
13:58				9 PADDIO G rebote ofensivo (2)
13:58		12-12	0	9 PADDIO G 2pt L segunda oportunidad en la pintura, tip-in layup convertido (2)
13:42	14 NORRIS A falta ofensiva (1 - 5)			
13:42				9 PADDIO G falta recibida (1)
13:42	14 NORRIS A pérdida ofensivo (1)			
13:25		12-14	-2	9 PADDIO G 2pt L de pérdida en la pintura, Jump shot convertido (4)
13:21	10 MONTERO J 2pt L en la pintura, hundida, convertido (2)	14-14	0	
13:01				12 MCQUEEN C 2pt L en la pintura, Jump shot fallado
12:57				10 ARCEGA J rebote ofensivo (2)
12:55				12 MCQUEEN C 2pt L segunda oportunidad en la pintura, hook shot fallado
12:52				9 PADDIO G rebote ofensivo (3)
12:52		14-16	-2	9 PADDIO G 2pt L segunda oportunidad en la pintura, tip-in layup convertido (6)
12:20	14 NORRIS A 2pt L en la pintura, Jump shot fallado			
12:15				8 ANDREU E rebote defensivo (2)
12:10				9 PADDIO G pérdida manejo de balón (2)
12:10	7 SOLOZÁBAL I recupero (1)			
11:59	14 NORRIS A 2pt L de pérdida en la pintura, hundida, convertido (2)	16-16	0	
11:59				12 MCQUEEN C falta en lanzamiento (2 - 3)
11:59	14 NORRIS A falta recibida (1)			

Documento creado por jugarenequipo para la basketpedia.
NO ES OFICIAL!, pero está realizado siguiendo los criterios estadísticos vigentes en el momento de la disputa del partido.

Copa del Rey 1992. Semifinal

Palacio de Deportes de Granada (Andalucía), sáb 07 mar 1992 Horario de inicio: 20:00

Jugada a jugada

Juego Nb.: 97

Público asistente: 8000

Duración del juego: 21:05

Reporte generado: lun 14 oct 2024 19:10

Fútbol Club Barcelona Banca Catalana **77** – **81** Caja de Ahorros Inmaculada Zaragoza
(42-41, 35-40)

Árbitro: Francisco Javier Fajardo (ESP) Árbitro(s): Francisco Monjas (ESP)

		C1		C2	
Resultado por 10 intervalo de minutos	FCB	22	42	54	77
	ZGZ	20	41	54	81

Tiempo de juego	FCB	Score	Dif	ZGZ
11:59	14 NORRIS A tiro 1pt 1 - 1 convertido (3)	17-16	1	
11:46		17-18	-1	7 BOSCH M 2pt L en la pintura, driving layup convertido (4)
11:22				12 MCQUEEN C falta personal (3 - 4)
11:22	7 SOLOZÁBAL I falta recibida (1)			
11:22				12 MCQUEEN C cambio sale
11:22				11 ALDAMAS cambio ingresa
11:08	15 SAN EPIFANIO J 3pt L , Jump shot convertido (5)	20-18	2	
11:08	10 MONTERO J Ayudar a los (3)			
11:08				8 ANDREU E falta personal (1 - 5)
11:08	11 SAMC Z falta recibida (2)			
11:05				11 ALDAMAS falta personal (1 - 6)
11:05	11 SAMC Z falta recibida (3)			
10:59	11 SAMC Z 2pt L en la pintura, bandeja convertido (7)	22-18	4	
10:59	15 SAN EPIFANIO J Ayudar a los (1)			
10:51	7 SOLOZÁBAL I falta personal (1 - 6)			
10:51				10 ARCEGAJ falta recibida (1)
10:51				Tiempo muerto Tiempo muerto completo
10:42	11 SAMC Z falta personal (1 - 7)			
10:42				8 ANDREU E falta recibida (2)
10:36				9 PADDIO G 3pt L , Jump shot fallado
10:33	7 SOLOZÁBAL I rebote defensivo (2)			
10:30	14 NORRIS A 2pt L en la pintura, bandeja bloqueado			
10:30				11 ALDAMAS tapón (1)
10:27	14 NORRIS A rebote ofensivo (1)			
10:25	15 SAN EPIFANIO J 2pt L segunda oportunidad fuera de la pintura, Jump shot fallado			
10:21				9 PADDIO G rebote defensivo (4)
10:04		22-20	2	8 ANDREU E 2pt L en la pintura, hook shot convertido (6)
09:43	7 SOLOZÁBAL I 2pt L fuera de la pintura, Jump shot convertido (5)	24-20	4	
09:19	15 SAN EPIFANIO J falta personal (2 - 8)			
09:19				7 BOSCH M falta recibida (2)
09:19		24-21	3	7 BOSCH M tiro 1pt 1 - 2 convertido (5)
09:19		24-22	2	7 BOSCH M tiro 1pt 2 - 2 convertido (6)
09:08				7 BOSCH M falta personal (1 - 7)
09:08	15 SAN EPIFANIO J falta recibida (1)			
08:55	14 NORRIS A 2pt L fuera de la pintura, Jump shot fallado			
08:52	15 SAN EPIFANIO J rebote ofensivo (2)			
08:41	15 SAN EPIFANIO J 2pt L segunda oportunidad fuera de la pintura, Jump shot fallado			
08:39	14 NORRIS A rebote ofensivo (2)			
08:39				10 ARCEGAJ falta personal (2 - 8)
08:39	14 NORRIS A falta recibida (2)			
08:39	15 SAN EPIFANIO J cambio sale			

Documento creado por jugarenequipo para la basketpedia.
NO ES OFICIAL!, pero está realizado siguiendo los criterios estadísticos vigentes en el momento de la disputa del partido.

Copa del Rey 1992. Semifinal

Palacio de Deportes de Granada (Andalucía), sáb 07 mar 1992 Horario de inicio: 20:00

Jugada a jugada

Juego Nb.: 97

Público asistente: 8000

Duración del juego: 21:05

Reporte generado: lun 14 oct 2024 19:10

Fútbol Club Barcelona Banca Catalana **77** – **81** Caja de Ahorros Inmaculada Zaragoza
(42-41, 35-40)

Árbitro: Francisco Javier Fajardo (ESP) Árbitro(s): Francisco Monjas (ESP)

Resultado por 10 intervalo de minutos		C1		C2	
FCB		22	42	54	77
ZGZ		20	41	54	81

Tiempo de juego	FCB	Score	Dif	ZGZ
08:39	4 JIMÉNEZ A cambio ingresa			
08:39				7 BOSCH M cambio sale
08:39				6 ARCEGAF cambio ingresa
08:39	14 NORRIS A tiro 1pt 1 - 2 convertido (4)	25-22	3	
08:39	14 NORRIS A tiro 1pt 2 - 2 convertido (5)	26-22	4	
08:25				11 ALDAMAS 2pt L en la pintura, hook shot fallado
08:20	7 SOLOZÁBAL I rebote defensivo (3)			
08:09	14 NORRIS A 2pt L en la pintura, Jump shot fallado			
08:08	rebote ofensivo (10)			
08:07	10 MONTERO J falta ofensiva (2 - 9)			
08:07				6 ARCEGAF falta recibida (1)
08:07	10 MONTERO J pérdida ofensivo (1)			
07:48				9 PADDIO G 2pt L de pérdida en la pintura, Jump shot fallado
07:44	4 JIMÉNEZ A rebote defensivo (1)			
07:42	7 SOLOZÁBAL I 2pt L en la pintura, Jump shot fallado			
07:39				10 ARCEGA J rebote defensivo (3)
07:35				9 PADDIO G 2pt L en la pintura, Jump shot fallado
07:32	14 NORRIS A rebote defensivo (3)			
07:10				11 ALDAMAS falta personal (2 - 9)
07:10	11 SAMC Z falta recibida (4)			
07:10	7 SOLOZÁBAL I cambio sale			
07:10	8 GALILEA J cambio ingresa			
07:10	11 SAMC Z tiro 1pt 1 - 2 convertido (8)	27-22	5	
07:10	11 SAMC Z tiro 1pt 2 - 2 fallado			
07:10				9 PADDIO G rebote defensivo (5)
06:56		27-25	2	6 ARCEGAF 3pt L , Jump shot convertido (3)
06:56				9 PADDIO G Ayudar a los (1)
06:30	10 MONTERO J 2pt L fuera de la pintura, Jump shot fallado			
06:26	14 NORRIS A rebote ofensivo (4)			
06:26				8 ANDREU E falta en lanzamiento (2 - 10)
06:26	14 NORRIS A falta recibida (3)			
06:26				9 PADDIO G cambio sale
06:26				5 ÁLVAREZ D cambio ingresa
06:26	14 NORRIS A tiro 1pt 1 - 2 convertido (6)	28-25	3	
06:26	14 NORRIS A tiro 1pt 2 - 2 convertido (7)	29-25	4	
06:14				10 ARCEGA J pérdida mal pase (1)
06:14	10 MONTERO J recupero (1)			
06:11	4 JIMÉNEZ A falta ofensiva (1 - 10)			
06:11				5 ÁLVAREZ D falta recibida (1)
06:11	4 JIMÉNEZ A pérdida ofensivo (1)			
05:56				6 ARCEGAF 3pt L de pérdida, Jump shot fallado
05:53				10 ARCEGA J rebote ofensivo (4)

Documento creado por jugarenequipo para la basketpedia.
NO ES OFICIAL!, pero está realizado siguiendo los criterios estadísticos vigentes en el momento de la disputa del partido.

Copa del Rey 1992. Semifinal

Palacio de Deportes de Granada (Andalucía), sáb 07 mar 1992 Horario de inicio: 20:00

Jugada a jugada

Juego Nb.: 97

Público asistente: 8000

Fútbol Club Barcelona Banca Catalana **77** – **81** Caja de Ahorros Inmaculada Zaragoza
(42-41, 35-40)

Duración del juego: 21:05

Reporte generado: lun 14 oct 2024 19:10

Árbitro: Francisco Javier Fajardo (ESP) Árbitro(s): Francisco Monjas (ESP)

		C1		C2	
Resultado por 10 intervalo de minutos	FCB	22	42	54	77
	ZGZ	20	41	54	81

Tiempo de juego	FCB	Score	Dif	ZGZ
05:48		29-28	1	5 ÁLVAREZ D 3pt L de pérdida segunda oportunidad, Jump shot convertido (3)
05:48				6 ARCEGAF Ayudar a los (1)
05:21	11 SAMC Z pérdida 3 segundos (1)			
05:21	Tiempo muerto Tiempo muerto completo			
05:21	10 MONTERO J cambio sale			
05:21	7 SOLOZÁBAL I cambio ingresa			
05:02	11 SAMC Z falta en lanzamiento (2 - 11)			
05:02				6 ARCEGAF falta recibida (2)
05:02		29-29	0	6 ARCEGAF tiro 1pt 1 - 2 convertido (4)
05:02		29-30	-1	6 ARCEGAF tiro 1pt 2 - 2 convertido (5)
04:43	11 SAMC Z 2pt L en la pintura, driving layup convertido (10)	31-30	1	
04:43				11 ALDAMAS falta en lanzamiento (3 - 11)
04:43	11 SAMC Z falta recibida (5)			
04:43	11 SAMC Z tiro 1pt 1 - 1 convertido (11)	32-30	2	
04:43	11 SAMC Z cambio sale			
04:43	15 SAN EPIFANIO J cambio ingresa			
04:27		32-32	0	11 ALDAMAS 2pt L fuera de la pintura, Jump shot convertido (2)
04:27				6 ARCEGAF Ayudar a los (2)
04:00				11 ALDAMAS falta en lanzamiento (4 - 12)
04:00	8 GALILEA J falta recibida (1)			
04:00				11 ALDAMAS cambio sale
04:00				15 MURCIAF cambio ingresa
04:00	8 GALILEA J tiro 1pt 1 - 2 convertido (1)	33-32	1	
04:00	8 GALILEA J tiro 1pt 2 - 2 convertido (2)	34-32	2	
03:39				10 ARCEGAJ 2pt L fuera de la pintura, Jump shot fallado
03:36				15 MURCIAF rebote ofensivo (1)
03:36	4 JIMÉNEZ A falta personal (2 - 12)			
03:36				15 MURCIAF falta recibida (1)
03:36				10 ARCEGAJ cambio sale
03:36				9 PADDIO G cambio ingresa
03:36				15 MURCIAF tiro 1pt 1 - 1 fallado
03:36	14 NORRIS A rebote defensivo (5)			
03:35				8 ANDREU E falta personal (3 - 13)
03:35	14 NORRIS A falta recibida (4)			
03:35	14 NORRIS A tiro 1pt 1 - 2 convertido (8)	35-32	3	
03:35	14 NORRIS A tiro 1pt 2 - 2 convertido (9)	36-32	4	
03:21		36-34	2	5 ÁLVAREZ D 2pt L en la pintura, driving layup convertido (5)
03:21	7 SOLOZÁBAL I falta personal (2 - 13)			
03:21				5 ÁLVAREZ D falta recibida (2)
03:21				8 ANDREU E cambio sale
03:21				11 ALDAMAS cambio ingresa

Documento creado por jugarenequipo para la basketpedia.
NO ES OFICIAL!, pero está realizado siguiendo los criterios estadísticos vigentes en el momento de la disputa del partido.

Copa del Rey 1992. Semifinal

Palacio de Deportes de Granada (Andalucía), sáb 07 mar 1992 Horario de inicio: 20:00

Jugada a jugada

Juego Nb.: 97

Público asistente: 8000

Duración del juego: 21:05

Reporte generado: lun 14 oct 2024 19:10

Fútbol Club Barcelona Banca Catalana **77** – **81** Caja de Ahorros Inmaculada Zaragoza
(42-41, 35-40)

Árbitro: Francisco Javier Fajardo (ESP) Árbitro(s): Francisco Monjas (ESP)

Resultado por 10 intervalo de minutos		C1		C2	
FCB		22	42	54	77
ZGZ		20	41	54	81

Tiempo de juego	FCB	Score	Dif	ZGZ
03:21		36-35	1	5 ÁLVAREZ D tiro 1pt 1 - 1 convertido (6)
02:59	7 SOLOZÁBAL I 3pt L , Jump shot fallado			
02:53				6 ARCEGAF rebote defensivo (1)
02:35		36-37	-1	5 ÁLVAREZ D 2pt L fuera de la pintura, Jump shot convertido (8)
02:17	15 SAN EPIFANIO J 2pt L fuera de la pintura, Jump shot convertido (7)	38-37	1	
02:17	8 GALILEA J Ayudar a los (1)			
01:56		38-39	-1	6 ARCEGAF 2pt L fuera de la pintura, Jump shot convertido (7)
01:56				9 PADDIO G Ayudar a los (2)
01:56	Tiempo muerto Tiempo muerto completo			
01:56	13 ZAPATA F cambio ingresa			
01:56	4 JIMÉNEZ A cambio sale			
01:30	8 GALILEA J 3pt L , Jump shot convertido (5)	41-39	2	
01:30	7 SOLOZÁBAL I Ayudar a los (1)			
01:16				9 PADDIO G 2pt L fuera de la pintura, turnaround jump shot fallado
01:15				rebote ofensivo (15)
00:58	15 SAN EPIFANIO J falta personal (3 - 14)			
00:58				6 ARCEGAF falta recibida (3)
00:58	15 SAN EPIFANIO J cambio sale			
00:58	10 MONTERO J cambio ingresa			
00:58		41-40	1	6 ARCEGAF tiro 1pt 1 - 2 convertido (8)
00:58		41-41	0	6 ARCEGAF tiro 1pt 2 - 2 convertido (9)
00:37	7 SOLOZÁBAL I 3pt L , Jump shot fallado			
00:34	13 ZAPATA F rebote ofensivo (1)			
00:31				5 ÁLVAREZ D falta personal (1 - 14)
00:31	13 ZAPATA F falta recibida (1)			
00:31				Tiempo muerto Tiempo muerto completo
00:31	8 GALILEA J cambio sale			
00:31	4 JIMÉNEZ A cambio ingresa			
00:31	13 ZAPATA F tiro 1pt 1 - 2 convertido (3)	42-41	1	
00:31	13 ZAPATA F tiro 1pt 2 - 2 fallado			
00:31				6 ARCEGAF rebote defensivo (2)
00:08				9 PADDIO G 2pt L fuera de la pintura, turnaround jump shot fallado
00:06				11 ALDAMAS rebote ofensivo (1)
00:06				5 ÁLVAREZ D 3pt L segunda oportunidad, Jump shot fallado
00:06	14 NORRIS A rebote defensivo (6)			

Documento creado por jugarenequipo para la basketpedia.
NO ES OFICIAL!, pero está realizado siguiendo los criterios estadísticos vigentes en el momento de la disputa del partido.

Copa del Rey 1992. Semifinal

Palacio de Deportes de Granada (Andalucía), sáb 07 mar 1992 Horario de inicio: 20:00

Jugada a jugada

Juego Nb.: 97

Público asistente: 8000

Duración del juego: 21:05

Reporte generado: lun 14 oct 2024 19:10

Fútbol Club Barcelona Banca Catalana **77** – **81** Caja de Ahorros Inmaculada Zaragoza
(42-41, 35-40)

Árbitro: Francisco Javier Fajardo (ESP) Árbitro(s): Francisco Monjas (ESP)

		C1		C2	
Resultado por 10 intervalo de minutos	FCB	22	42	54	77
	ZGZ	20	41	54	81

Cuarto 2

Iniciales del cuarto:

FCB	7 Solozábal I	10 Montero J	11 Savic Z	14 Norris A	15 san Epifanio J
ZGZ	5 Álvarez D	6 Arcega F	9 Paddio G	12 McQueen C	15 Murcia F

Tiempo de juego	FCB	Score	Dif	ZGZ
20:00	4 JIMÉNEZ A cambio sale			
20:00	13 ZAPATA F cambio sale			
20:00	11 SAMC Z cambio ingresa			
20:00	15 SAN EPIFANIO J cambio ingresa			
20:00				11 ALDAMAS cambio sale
20:00				12 MCQUEEN C cambio ingresa
19:47				6 ARCEGAF 2pt L en la pintura, driving layup fallado
19:40				12 MCQUEEN C rebote ofensivo (1)
19:44		42-43	-1	12 MCQUEEN C 2pt L segunda oportunidad en la pintura, Jump shot convertido (4)
19:13	11 SAMC Z 2pt L en la pintura, turnaround jump shot fallado			
19:10				9 PADDIO G rebote defensivo (6)
18:47				6 ARCEGAF 2pt L en la pintura, fade away jump shot fallado
18:46	11 SAMC Z rebote defensivo (2)			
18:46				5 ÁLVAREZ D falta personal (2 - 1)
18:46	7 SOLOZÁBAL I falta recibida (2)			
18:35	15 SAN EPIFANIO J 2pt L en la pintura, Jump shot fallado			
18:32				12 MCQUEEN C rebote defensivo (2)
18:29	11 SAMC Z falta en lanzamiento (3 - 1)			
18:29				6 ARCEGAF falta recibida (4)
18:29		42-44	-2	6 ARCEGAF tiro 1pt ataque rápido 1 - 2 convertido (10)
18:29		42-45	-3	6 ARCEGAF tiro 1pt ataque rápido 2 - 2 convertido (11)
18:18				6 ARCEGAF falta personal (1 - 2)
18:18	15 SAN EPIFANIO J falta recibida (2)			
18:12	15 SAN EPIFANIO J 2pt L fuera de la pintura, Jump shot convertido (9)	44-45	-1	
18:06		44-47	-3	6 ARCEGAF 2pt L ataque rápido en la pintura, driving layup convertido (13)
17:46	11 SAMC Z 2pt L en la pintura, Jump shot fallado			
17:43				9 PADDIO G rebote defensivo (7)
17:22		44-50	-6	9 PADDIO G 3pt L , Jump shot convertido (9)
17:02	14 NORRIS A pérdida manejo de balón (2)			
17:02				15 MURCIA F recupero (1)
16:57				5 ÁLVAREZ D falta ofensiva (3 - 3)
16:57	10 MONTERO J falta recibida (2)			
16:57				5 ÁLVAREZ D pérdida ofensivo (1)

Documento creado por jugarenequipo para la basketpedia.
NO ES OFICIAL!, pero está realizado siguiendo los criterios estadísticos vigentes en el momento de la disputa del partido.

Copa del Rey 1992. Semifinal

Palacio de Deportes de Granada (Andalucía), sáb 07 mar 1992 Horario de inicio: 20:00

Jugada a jugada

Juego Nb.: 97

Público asistente: 8000

Fútbol Club Barcelona Banca Catalana **77** – **81** Caja de Ahorros Inmaculada Zaragoza
(42-41, 35-40)

Duración del juego: 21:05

Reporte generado: lun 14 oct 2024 19:10

Árbitro: Francisco Javier Fajardo (ESP) Árbitro(s): Francisco Monjas (ESP)

		C1		C2	
Resultado por 10 intervalo de minutos	FCB	22	42	54	77
	ZGZ	20	41	54	81

Tiempo de juego	FCB	Score	Dif	ZGZ
16:57	Tiempo muerto			
	Tiempo muerto completo			
16:42				15 MJRCIAF falta en lanzamiento (1 - 4)
16:42	11 SAMC Z falta recibida (6)			
16:42	11 SAMC Z tiro 1pt 1 - 2 convertido (12)	45-50	-5	
16:42	11 SAMC Z tiro 1pt 2 - 2 fallado			
16:42				12 MCQUEEN C rebote defensivo (3)
16:20				9 PADDIO G 3pt L , Jump shot fallado
16:18	11 SAMC Z rebote defensivo (3)			
16:15				9 PADDIO G falta personal (1 - 5)
16:15	10 MONTERO J falta recibida (3)			
16:09	15 SAN EPIFANIO J 2pt L fuera de la pintura, Jump shot convertido (11)	47-50	-3	
16:09	7 SOLOZÁBAL I Ayudar a los (2)			
15:44		47-52	-5	15 MJRCIAF 2pt L fuera de la pintura, Jump shot convertido (2)
15:44				6 ARCEGAF Ayudar a los (3)
15:28	15 SAN EPIFANIO J 3pt L , Jump shot fallado			
15:24				9 PADDIO G rebote defensivo (8)
15:05				15 MJRCIAF 2pt L en la pintura, Jump shot bloqueado
15:05	14 NORRIS A tapón (1)			
14:59				15 MJRCIAF rebote ofensivo (2)
14:45				6 ARCEGAF 2pt L segunda oportunidad fuera de la pintura, Jump shot fallado
14:45	15 SAN EPIFANIO J rebote defensivo (3)			
14:34				12 MCQUEEN C falta personal (4 - 6)
14:34	14 NORRIS A falta recibida (5)			
14:15	14 NORRIS A 2pt L en la pintura, Jump shot fallado			
14:12				15 MJRCIAF rebote defensivo (3)
14:11	10 MONTERO J falta en lanzamiento (3 - 2)			
14:11				9 PADDIO G falta recibida (2)
14:11				12 MCQUEEN C cambio sale
14:11				8 ANDREU E cambio ingresa
14:11				5 ÁLVAREZ D cambio sale
14:11				10 ARCEGA J cambio ingresa
14:11		47-53	-6	9 PADDIO G tiro 1pt ataque rápido 1 - 2 convertido (10)
14:11		47-54	-7	9 PADDIO G tiro 1pt ataque rápido 2 - 2 convertido (11)
13:58	14 NORRIS A 2pt L en la pintura, hook shot fallado			
13:57	11 SAMC Z rebote ofensivo (4)			
13:57				15 MJRCIAF falta en lanzamiento (2 - 7)
13:57	11 SAMC Z falta recibida (7)			
13:57	14 NORRIS A cambio sale			
13:57	13 ZAPATA F cambio ingresa			
13:57	11 SAMC Z tiro 1pt 1 - 2 fallado			
13:57	11 SAMC Z tiro 1pt 2 - 2 convertido (13)	48-54	-6	

Documento creado por jugarenequipo para la basketpedia.
NO ES OFICIAL!, pero está realizado siguiendo los criterios estadísticos vigentes en el momento de la disputa del partido.

Copa del Rey 1992. Semifinal

Palacio de Deportes de Granada (Andalucía), sáb 07 mar 1992 Horario de inicio: 20:00

Jugada a jugada

Juego Nb.: 97

Público asistente: 8000

Duración del juego: 21:05

Reporte generado: lun 14 oct 2024 19:10

Fútbol Club Barcelona Banca Catalana **77** – **81** Caja de Ahorro Inmaculada Zaragoza
(42-41, 35-40)

Árbitro: Francisco Javier Fajardo (ESP) Árbitro(s): Francisco Monjas (ESP)

Resultado por 10 intervalo de minutos		C1		C2	
FCB		22	42	54	77
ZGZ		20	41	54	81

Tiempo de juego	FCB	Score	Dif	ZGZ
13:38				15 MJRCIAF 3pt L , Jump shot fallado
13:34	7 SOLOZÁBAL I rebote defensivo (4)			
13:28	11 SAMC Z falta ofensiva (4 - 3)			
13:28				8 ANDREU E falta recibida (3)
13:28	11 SAMC Z pérdida ofensivo (2)			
13:10				15 MJRCIAF 2pt L de pérdida en la pintura, hook shot fallado
13:04	13 ZAPATA F rebote defensivo (2)			
12:56	13 ZAPATA F falta ofensiva (3 - 4)			
12:56				15 MJRCIAF falta recibida (2)
12:56	13 ZAPATA F pérdida ofensivo (1)			
12:56	11 SAMC Z cambio sale			
12:56	14 NORRIS A cambio ingresa			
12:40				8 ANDREU E 2pt L de pérdida en la pintura, Jump shot fallado
12:35				9 PADDIO G rebote ofensivo (9)
12:35				9 PADDIO G 2pt L de pérdida segunda oportunidad en la pintura, tip-in layup fallado
12:34	10 MONTERO J rebote defensivo (1)			
12:29	7 SOLOZÁBAL I 3pt L , Jump shot fallado			
12:25	14 NORRIS A rebote ofensivo (7)			
12:20	14 NORRIS A 2pt L segunda oportunidad fuera de la pintura, Jump shot convertido (11)	50-54	-4	
12:20	10 MONTERO J Ayudar a los (4)			
11:59	10 MONTERO J falta en lanzamiento (4 - 5)			
11:59				6 ARCEGAF falta recibida (5)
11:59	10 MONTERO J cambio sale			
11:59	8 GALILEA J cambio ingresa			
11:49				6 ARCEGAF 2pt L en la pintura, Jump shot fallado
11:46				6 ARCEGAF rebote ofensivo (3)
11:46				6 ARCEGAF 2pt L segunda oportunidad en la pintura, tip-in layup fallado
11:46				rebote ofensivo (28)
11:45				10 ARCEGAJ falta ofensiva (3 - 8)
11:45	7 SOLOZÁBAL I falta recibida (3)			
11:45				10 ARCEGAJ pérdida ofensivo (2)
11:18	13 ZAPATA F 2pt L de pérdida en la pintura, Jump shot fallado			
11:17				rebote defensivo (29)
11:06				9 PADDIO G pérdida mal pase (3)
11:06	7 SOLOZÁBAL I recupero (2)			
11:00	7 SOLOZÁBAL I 2pt L ataque rápido de pérdida en la pintura, driving layup convertido (7)	52-54	-2	
10:38	14 NORRIS A falta en lanzamiento (2 - 6)			
10:38				6 ARCEGAF falta recibida (6)

Documento creado por jugarenequipo para la basketpedia.
NO ES OFICIAL!, pero está realizado siguiendo los criterios estadísticos vigentes en el momento de la disputa del partido.

Copa del Rey 1992. Semifinal

Palacio de Deportes de Granada (Andalucía), sáb 07 mar 1992 Horario de inicio: 20:00

Jugada a jugada

Juego Nb.: 97

Público asistente: 8000

Duración del juego: 21:05

Reporte generado: lun 14 oct 2024 19:10

Fútbol Club Barcelona Banca Catalana **77** – **81** Caja de Ahorros Inmaculada Zaragoza
(42-41, 35-40)

Árbitro: Francisco Javier Fajardo (ESP) Árbitro(s): Francisco Monjas (ESP)

Resultado por 10 intervalo de minutos		C1		C2	
FCB		22	42	54	77
ZGZ		20	41	54	81

Tiempo de juego	FCB	Score	Dif	ZGZ
10:38				Tiempo muerto Tiempo muerto completo
10:38				6 ARCEGAF tiro 1pt 1 - 2 fallado
10:38				6 ARCEGAF tiro 1pt 2 - 2 fallado
10:38	13 ZAPATA F rebote defensivo (3)			
10:25				6 ARCEGAF falta personal (2 - 9)
10:25	15 SAN EPIFANIO J falta recibida (3)			
10:25	15 SAN EPIFANIO J tiro 1pt 1 - 2 convertido (12)	53-54	-1	
10:25	15 SAN EPIFANIO J tiro 1pt 2 - 2 convertido (13)	54-54	0	
10:19	8 GALILEA J falta personal (1 - 7)			
10:19				9 PADDIO G falta recibida (3)
09:59				6 ARCEGAF 2pt L en la pintura, Jump shot fallado
09:55	14 NORRIS A rebote defensivo (8)			
09:43	14 NORRIS A falta ofensiva (3 - 8)			
09:43				8 ANDREU E falta recibida (4)
09:43	14 NORRIS A pérdida ofensivo (3)			
09:26				10 ARCEGA J pérdida fuera de campo (3)
09:09				10 ARCEGA J falta personal (4 - 10)
09:09	15 SAN EPIFANIO J falta recibida (4)			
09:09				6 ARCEGAF cambio sale
09:09				10 ARCEGA J cambio sale
09:09				5 ÁLVAREZ D cambio ingresa
09:09				7 BOSCH M cambio ingresa
09:09	15 SAN EPIFANIO J tiro 1pt 1 - 2 convertido (14)	55-54	1	
09:09	15 SAN EPIFANIO J tiro 1pt 2 - 2 convertido (15)	56-54	2	
08:53				7 BOSCH M 2pt L fuera de la pintura, Jump shot fallado
08:51				rebote ofensivo (30)
08:51	14 NORRIS A falta personal (4 - 9)			
08:51				8 ANDREU E falta recibida (5)
08:51	14 NORRIS A cambio sale			
08:51	11 SAVIC Z cambio ingresa			
08:51		56-55	1	8 ANDREU E tiro 1pt 1 - 2 convertido (7)
08:51		56-56	0	8 ANDREU E tiro 1pt 2 - 2 convertido (8)
08:38	15 SAN EPIFANIO J pérdida mal pase (1)			
08:38				7 BOSCH M recupero (1)
08:36				9 PADDIO G pérdida caminar (4)
08:19	11 SAVIC Z 2pt L de pérdida en la pintura, driving layup bloqueado			
08:19				8 ANDREU E tapón (1)
08:12	13 ZAPATA F rebote ofensivo (4)			
08:12	13 ZAPATA F 2pt L de pérdida segunda oportunidad en la pintura, tip-in layup convertido (5)	58-56	2	
08:01				5 ÁLVAREZ D 3pt L, Jump shot fallado
07:57				7 BOSCH M rebote ofensivo (1)
07:54				8 ANDREU E falta ofensiva (4 - 11)

Documento creado por jugarenequipo para la basketpedia.
NO ES OFICIAL!, pero está realizado siguiendo los criterios estadísticos vigentes en el momento de la disputa del partido.

Copa del Rey 1992. Semifinal

Palacio de Deportes de Granada (Andalucía), sáb 07 mar 1992 Horario de inicio: 20:00

Jugada a jugada

Juego Nb.: 97

Público asistente: 8000

Duración del juego: 21:05

Reporte generado: lun 14 oct 2024 19:10

Fútbol Club Barcelona Banca Catalana **77** – **81** Caja de Ahorros Inmaculada Zaragoza
(42-41, 35-40)

Árbitro: Francisco Javier Fajardo (ESP) Árbitro(s): Francisco Monjas (ESP)

Resultado por 10 intervalo de minutos	FCB	C1		C2	
		22	42	54	77
	ZGZ	20	41	54	81

Tiempo de juego	FCB	Score	Dif	ZGZ
07:54	11 SAMC Z falta recibida (8)			
07:54				8 ANDREU E pérdida ofensivo (1)
07:31	7 SOLOZÁBAL I 3pt L de pérdida, Jump shot convertido (10)	61-56	5	
07:31	8 GALILEAJ Ayudar a los (2)			
07:18		61-58	3	15 MJRCIAF 2pt L en la pintura, driving layup convertido (4)
06:51	11 SAMC Z 2pt L en la pintura, bandeja convertido (15)	63-58	5	
06:51	8 GALILEAJ Ayudar a los (3)			
06:39				15 MJRCIAF cambio sale
06:39				12 MCQUEEN C cambio ingresa
06:29				7 BOSCH M 3pt L , Jump shot fallado
06:26	11 SAMC Z rebote defensivo (5)			
06:00	7 SOLOZÁBAL I 3pt L , Jump shot fallado			
05:57				5 ÁLVAREZ D rebote defensivo (1)
05:54				5 ÁLVAREZ D 2pt L en la pintura, driving layup fallado
05:47				9 PADDIO G rebote ofensivo (10)
05:51		63-60	3	9 PADDIO G 2pt L ataque rápido segunda oportunidad en la pintura, tip-in layup convertido (13)
05:16	13 ZAPATA F 2pt L fuera de la pintura, Jump shot fallado			
05:13				9 PADDIO G rebote defensivo (11)
05:07		63-63	0	5 ÁLVAREZ D 3pt L , Jump shot convertido (11)
05:07				9 PADDIO G Ayudar a los (3)
04:49	11 SAMC Z falta ofensiva (5 - 10)			
04:49				7 BOSCH M falta recibida (3)
04:49	11 SAMC Z pérdida ofensivo (3)			
04:49	falta técnica a la banca (11)			
04:49	Tiempo muerto Tiempo muerto completo			
04:48	11 SAMC Z cambio sale			
04:48	14 NORRIS A cambio ingresa			
04:48				7 BOSCH M cambio sale
04:48				8 ANDREU E cambio sale
04:48				15 MJRCIAF cambio ingresa
04:48				6 ARCEGAF cambio ingresa
04:48		63-64	-1	9 PADDIO G tiro 1pt 1 - 2 convertido (14)
04:48		63-65	-2	9 PADDIO G tiro 1pt 2 - 2 convertido (15)
04:34				5 ÁLVAREZ D falta personal (4 - 12)
04:34	7 SOLOZÁBAL I falta recibida (4)			
04:34	7 SOLOZÁBAL I tiro 1pt 1 - 2 convertido (11)	64-65	-1	
04:34	7 SOLOZÁBAL I tiro 1pt 2 - 2 convertido (12)	65-65	0	
04:14		65-67	-2	15 MJRCIAF 2pt L en la pintura, hook shot convertido (6)
03:55	14 NORRIS A 2pt L en la pintura, Jump shot fallado			
03:52	13 ZAPATA F rebote ofensivo (5)			
03:54	13 ZAPATA F 2pt L segunda oportunidad en la pintura, alleyoop. bloqueado			

Documento creado por jugarenequipo para la basketpedia.
NO ES OFICIAL!, pero está realizado siguiendo los criterios estadísticos vigentes en el momento de la disputa del partido.

Copa del Rey 1992. Semifinal

Palacio de Deportes de Granada (Andalucía), sáb 07 mar 1992 Horario de inicio: 20:00

Jugada a jugada

Juego Nb.: 97

Público asistente: 8000

Fútbol Club Barcelona Banca Catalana **77** – **81** Caja de Ahorros Inmaculada Zaragoza
(42-41, 35-40)

Duración del juego: 21:05

Reporte generado: lun 14 oct 2024 19:10

Árbitro: Francisco Javier Fajardo (ESP) Árbitro(s): Francisco Monjas (ESP)

		C1		C2	
Resultado por 10 intervalo de minutos	FCB	22	42	54	77
	ZGZ	20	41	54	81

Tiempo de juego	FCB	Score	Dif	ZGZ
03:54				12 MCQUEEN C tapón (1)
03:54				5 ÁLVAREZ D rebote defensivo (2)
03:48				6 ARCEGAF 2pt L en la pintura, driving layup fallado
03:43				9 PADDIO G rebote ofensivo (12)
03:43		65-69	-4	9 PADDIO G 2pt L ataque rápido segunda oportunidad en la pintura, tip-in layup convertido (17)
03:30				6 ARCEGAF falta personal (3 - 13)
03:30	15 SAN EPIFANIO J falta recibida (5)			
03:30	8 GALILEA J cambio sale			
03:30	10 MONTERO J cambio ingresa			
03:30	15 SAN EPIFANIO J tiro 1pt 1 - 2 convertido (16)	66-69	-3	
03:30	15 SAN EPIFANIO J tiro 1pt 2 - 2 convertido (17)	67-69	-2	
03:14				9 PADDIO G 2pt L en la pintura, driving layup fallado
03:12				6 ARCEGAF rebote ofensivo (4)
03:12				6 ARCEGAF 2pt L segunda oportunidad en la pintura, bandeja bloqueado
03:12	14 NORRIS A tapón (2)			
03:07	7 SOLOZÁBAL I rebote defensivo (5)			
02:47	14 NORRIS A 2pt L en la pintura, turnaround jump shot fallado			
02:44	14 NORRIS A rebote ofensivo (9)			
02:46				15 MURCIAF falta en lanzamiento (3 - 14)
02:46	14 NORRIS A falta recibida (6)			
02:46				15 MURCIAF cambio sale
02:46				8 ANDREU E cambio ingresa
02:46	14 NORRIS A tiro 1pt 1 - 2 convertido (12)	68-69	-1	
02:46	14 NORRIS A tiro 1pt 2 - 2 convertido (13)	69-69	0	
02:23				5 ÁLVAREZ D 2pt L en la pintura, driving layup bloqueado
02:23	14 NORRIS A tapón (3)			
02:23				8 ANDREU E rebote ofensivo (3)
02:22				8 ANDREU E 2pt L segunda oportunidad en la pintura, hook shot fallado
02:21				8 ANDREU E rebote ofensivo (4)
01:59		69-72	-3	9 PADDIO G 3pt L segunda oportunidad, Jump shot convertido (20)
01:59				12 MCQUEEN C Ayudar a los (2)
01:59	7 SOLOZÁBAL I falta personal (3 - 12)			
01:59				6 ARCEGAF falta recibida (7)
01:59		69-73	-4	6 ARCEGAF tiro 1pt 1 - 2 convertido (14)
01:59		69-74	-5	6 ARCEGAF tiro 1pt 2 - 2 convertido (15)
01:48	15 SAN EPIFANIO J 3pt L, Jump shot convertido (20)	72-74	-2	
01:48	13 ZAPATAF Ayudar a los (1)			
01:47				8 ANDREU E falta personal (5 - 15)
01:47	15 SAN EPIFANIO J falta recibida (6)			
01:47				8 ANDREU E cambio sale

Documento creado por jugarenequipo para la basketpedia.
NO ES OFICIAL!, pero está realizado siguiendo los criterios estadísticos vigentes en el momento de la disputa del partido.

Copa del Rey 1992. Semifinal

Palacio de Deportes de Granada (Andalucía), sáb 07 mar 1992 Horario de inicio: 20:00

Jugada a jugada

Juego No.: 97

Público asistente: 8000

Duración del juego: 21:05

Reporte generado: lun 14 oct 2024 19:10

Fútbol Club Barcelona Banca Catalana **77** – **81** Caja de Ahorros Inmaculada Zaragoza
(42-41, 35-40)

Árbitro: Francisco Javier Fajardo (ESP) Árbitro(s): Francisco Monjas (ESP)

		C1		C2	
Resultado por 10 intervalo de minutos	FCB	22	42	54	77
	ZGZ	20	41	54	81

Tiempo de juego	FCB	Score	Dif	ZGZ
01:47				15 MJRCIAF cambio ingresa
01:47	15 SAN EPIFANIO J tiro 1pt 1 - 2 convertido (21)	73-74	-1	
01:47	15 SAN EPIFANIO J tiro 1pt 2 - 2 fallado			
01:47				15 MJRCIAF rebote defensivo (4)
01:17				15 MJRCIAF 2pt L en la pintura, hook shot fallado
01:13	13 ZAPATAF rebote defensivo (6)			
00:55	14 NORRIS A 2pt L en la pintura, hook shot convertido (15)	75-74	1	
00:45		75-77	-2	9 PADDIO G 3pt L , Jump shot convertido (23)
00:45				5 ÁLVAREZ D Ayudar a los (1)
00:28				9 PADDIO G falta personal (2 - 16)
00:28	15 SAN EPIFANIO J falta recibida (7)			
00:28	15 SAN EPIFANIO J tiro 1pt 1 - 2 convertido (22)	76-77	-1	
00:28	15 SAN EPIFANIO J tiro 1pt 2 - 2 convertido (23)	77-77	0	
00:24	14 NORRIS A falta personal (5 - 13)			
00:24				5 ÁLVAREZ D falta recibida (3)
00:24	14 NORRIS A cambio sale			
00:24	4 JIMÉNEZ A cambio ingresa			
00:24				Tiempo muerto Tiempo muerto completo
00:24		77-78	-1	5 ÁLVAREZ D tiro 1pt 1 - 2 convertido (12)
00:24		77-79	-2	5 ÁLVAREZ D tiro 1pt 2 - 2 convertido (13)
00:09	15 SAN EPIFANIO J 3pt L , Jump shot fallado			
00:06				rebote defensivo (41)
00:07				15 MJRCIAF cambio sale
00:07				10 ARCEGAJ cambio ingresa
00:06	7 SOLOZÁBAL I falta personal (4 - 14)			
00:06				5 ÁLVAREZ D falta recibida (4)
00:06				5 ÁLVAREZ D tiro 1pt 1 - 1 fallado
00:06				5 ÁLVAREZ D rebote ofensivo (3)
00:04		77-81	-4	5 ÁLVAREZ D 2pt L segunda oportunidad en la pintura, bandeja convertido (15)
00:03	7 SOLOZÁBAL I 3pt L , Jump shot fallado			
00:00	7 SOLOZÁBAL I rebote ofensivo (6)			
00:00	7 SOLOZÁBAL I 2pt L segunda oportunidad en la pintura, tip-in layup fallado			

Documento creado por jugarenequipo para la basketpedia.
NO ES OFICIAL!, pero está realizado siguiendo los criterios estadísticos vigentes en el momento de la disputa del partido.